

Indeks Harga Saham Gabungan (IHSG) Range : 6,635-6,700



IHSG ditutup menguat pada perdagangan kemarin di level 6666.33. Indikator RSI mulai bergerak meninggalkan area oversold dan terbentuknya candle pattern morning star mengindikasikan IHSG berpotensi melanjutkan penguatan menuju resistance berikutnya di level 6700. kecuali harga berbalik melaham dibawah 6635 Hari ini diperkirakan indeks bergerak fluktuatif dengan kecenderungan menguat terbatas.

Level	Support	Resistance
I	6,635	6,700
II	6,582	6,735
III	6,546	6,750

Most Active		
code	close	freq
LAJU	182	70,068
IRSX	161	54,512
KAYU	115	41,844
GOTO	125	33,534
INDX	208	33,445
DEWI	348	30,499
CARS	78	27,650
BABP	79	23,574
GZCO	90	22,126
BVIC	95	20,817

Most Foreign Buy		
code	close	Net Buy Value ('000)
GOTO	125	43,501,423
BBRI	5,475	36,736,868
ICBP	11,300	34,086,672
TLKM	4,170	30,396,894
ASII	6,775	18,614,617
ISAT	8,700	17,045,155
UNTR	23,325	16,625,622
AMRT	2,740	13,539,585
JSMR	3,620	12,839,642
HRUM	1,480	9,759,742

Most Foreign Sell		
code	close	Net Sell Value ('000)
BMRI	5,025	-99,272,112
NCKL	950	-62,038,825
BBCA	9,125	-43,742,280
MDKA	3,110	-43,020,214
MTEL	635	-32,008,789
BBNI	9,200	-25,864,410
ACES	680	-24,418,096
EXCL	2,120	-20,709,258
TPIA	2,030	-20,493,140
AKRA	1,390	-13,528,108

Top Leading		
Code	Chg	IDX Pts
GOTO	7.76	17.28
BBRI	1.39	9.18
BYAN	1.31	3.37
ARTO	11.79	3.03
AMRT	2.24	2.89

Top lagging		
Code	Chg	IDX Pts
BEBS	-9.8	-1.48
TPIA	-1.93	-1.32
ASII	-0.37	-1.17
MDKA	-0.96	-0.86
TBIG	-2.69	-0.79

PT. Bank Jago Tbk. (ARTO) b : 1.69 Price : 2,940 TP: 3000-3030

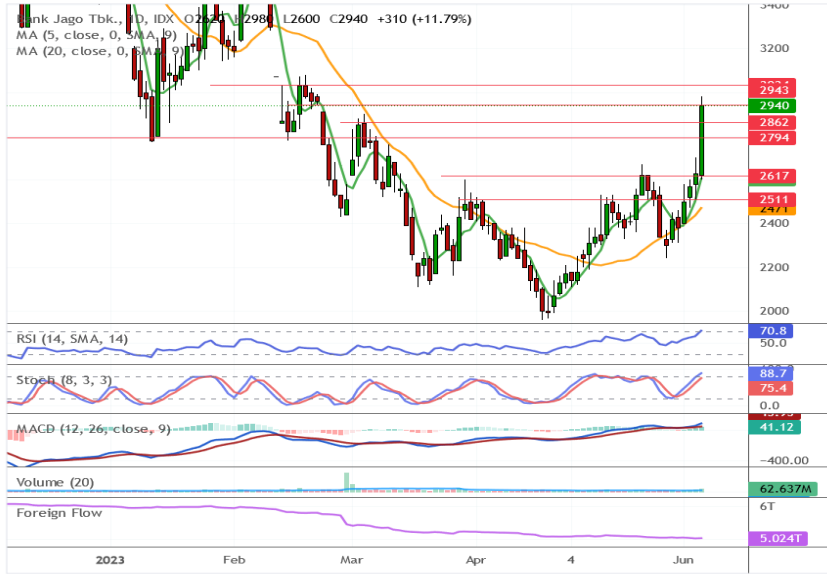

ARTO Ditutup menguat pada perdagangan kemarin di level 2940 Harga ditutup di resistance nya di level 2940, dengan ditutup di level ini maka gap yang terbentuk sebelumnya kini tertutup. Harga berpotensi melanjutkan penguatan menuju resistance nya di level 3000—3030 Didukung oleh Moving Average yang menjauh dan mengindikasikan penguatan trend Kecuali harga berbalik melemah < 2860

- Rekomendasi : Trading Buy
- Entry Level : 2910-2940
- Take Profit : 3000-3030
- Stop Loss : <2860

PT. Wijaya Karya (Persero) Tbk (WIKA) b : 1.21 Price : 500 TP: 500-510



WIKA Kembali ditutup menguat pada perdagangan kemarin di level 500

Harga berpotensi melanjutkan penguatan menuju resistance berikutnya di level 545-550

Didukung oleh indicator moving average dan MACD yang membentuk golden cross

Kecuali harga berbalik melemah dibawah 480

- Rekomendasi : Buy
- Entry Level : 500-510
- Take Profit : 545-550
- Stop Loss : <480

PT. XL Axiata Tbk. (EXCL) b : 0.75 Price : 2,120 TP: 2190-2200



EXCL ditutup di level 2120, bergerak di dalam trend bullish untuk short termnya

Harga berpotensi melanjutkan penguatan menuju resistance di level 2190-2200

Yang merupakan resistance dari major bearish trend line nya

Kecuali harga berbalik melemah dibawah 2060

- Rekomendasi : Trading Buy
- Entry Level : 2120-2130
- Take Profit : 2190-2200
- Stop Loss : <2060



Research Division

Nanda Puput R.	nanda@megasekuritas.id	+62 21 7917 5599	62089
Rifdah Fatin Hasanah	rifdah.fatin@megasekuritas.id	+62 21 7917 5599	62186

Retail Equity Sales Division

Brema Setyawan	brema.setyawan@megasekuritas.id	+62 21 7917 5599	62126
Dewi Suryani	dewi.suryani@megasekuritas.id	+62 21 7917 5599	62441
Ety Sulistyowati	ety.sulistyowati@megasekuritas.id	+62 21 7917 5599	62408
Fadel Muhammad Iqbal	fadel@megasekuritas.id	+62 21 7917 5599	62164
Syaifathir Muhamad	fathir@megasekuritas.id	+62 21 7917 5599	62179

Fixed Income Sales & Trading

Tel. +62 7917 5559-62 Fax. +62 21 7917 5965

Investment Banking

Tel. +62 21 7917 5599 Fax. +62 21 7919 3900

PT. Mega Capital Sekuritas
Menara Bank Mega Lt. 2
Jl. Kapt P. Tendean, Kav 12-14 A
Jakarta Selatan 12790

DISCLAIMER

This Document is for information only and for the use of the recipient. It is not to be reproduced or copied or made available to others. Under no circumstances is it to be considered as an offer to sell or solicitation to buy any security. Any recommendation contained in this report may not be suitable for all investors and strictly a personal view and should not be used as a sole judgment for investment. Moreover, although the information contained herein has been obtained from sources believed to be reliable, its accuracy, completeness and reliability cannot be guaranteed. All rights reserved by PT Mega Capital Sekuritas.