

## Indeks Harga Saham Gabungan (IHSG) Range : 6,900 — 6,970

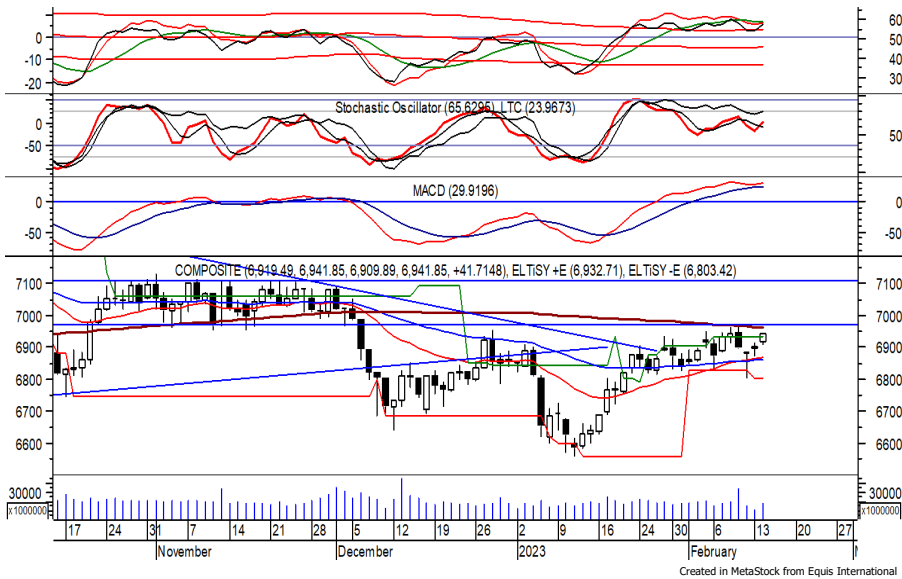

IHSG kembali ditutup menguat pada perdagangan kemarin berada di level 6,941. Indeks berpotensi kembali menguji MA 200 di 6,970, yang jika mampu melewatinya dapat menuju resistance level di 7,020 hingga 7,060. Golden cross yang terjadi pada EMA 50 memberikan peluang penguatan. Namun jika indeks berbalik melemah dapat menuju support level 6,900. Hari ini diperkirakan indeks bergerak fluktuatif, cenderung menguat terbatas.

Level	Support	Resistance
I	6,900	6,970
II	6,850	7,020
III	6,825	7,060

Top Active			Top Foreign Buy			Top Foreign Sell			Top Leading		
Code	Close	Freq	Code	Close	Value	Code	Close	Value	Code	IDX Pts	Chg (%)
KIOS	97	64,411	BBRI	4,870	265,608,040	GOTO	119	-120,360,256	BBRI	8.70	1.46
BSBK	61	43,075	BBCA	8,950	194,554,560	ARTO	2,820	-36,298,861	GOTO	5.73	2.59
FORU	256	33,418	BBNI	9,450	48,363,488	CPIN	5,825	-19,026,445	BBCA	5.39	0.85
GOTO	119	26,263	UNTR	24,750	23,113,408	ISAT	6,300	-15,980,145	KLBF	4.99	4.48
IPPE	58	25,134	AKRA	1,355	22,266,184	UNVR	4,560	-14,897,389	BUMI	3.07	6.57
MEDS	181	23,213	ICBP	10,300	21,270,375	BTPS	2,490	-14,821,834	Top Lagging		
SDPC	346	19,732	SIDO	870	19,450,587	ACES	540	-12,313,198	Code	IDX Pts	Chg (%)
SOCI	186	18,546	BIPI	172	14,511,201	ASII	5,725	-11,214,293	MDKA	-1.46	-1.08
BUMI	146	18,266	OMED	218	12,470,756	BBTN	1,365	-11,183,555	MAPI	-1.15	-3.49
NICL	302	16,018	BRPT	855	10,654,233	MNCN	695	-10,123,877	INKP	-1.09	-2.65
									BBNI	-0.96	-0.53
									EMTK	-0.80	-1.83

## PT. Bumi Resources Minerals Tbk. (BRMS) β : 0.89 Price : 176 TP: 182-187

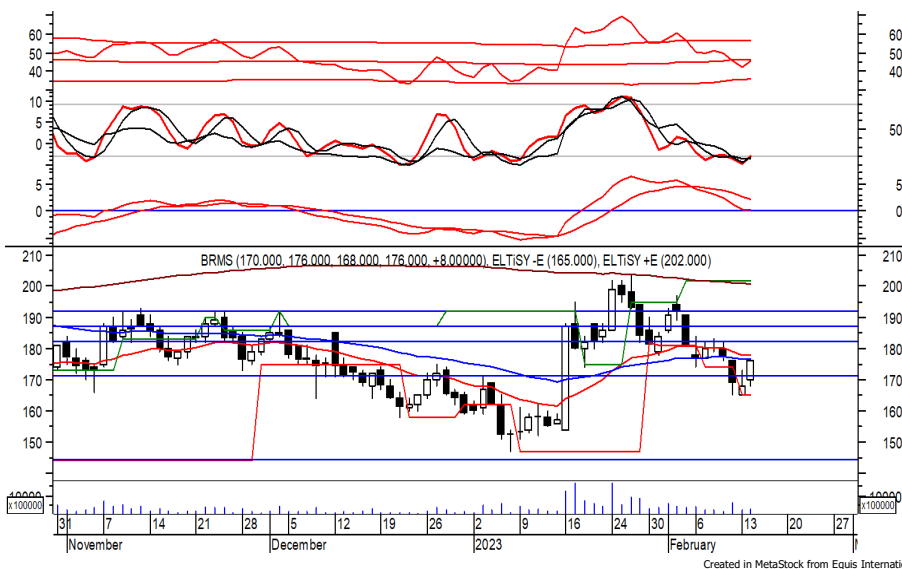

BRMS ditutup menguat pada perdagangan kemarin berada di level IDR 176. Harga tampak sedang bergerak melewati IDR 171, di mana berpotensi berlanjut menuju resistance level IDR 182 hingga IDR 187. Bullish crossover yang terjadi pada stochastic memberikan peluang adanya penguatan. Kecuali harga berbalik melemah hingga di bawah IDR 171.

- Rekomendasi** : Trading Buy
- Entry Level** : 174-176
- Take Profit** : 182-187
- Stop Loss** : < 171

## PT. AKR Corporindo Tbk

(AKRA)  $\beta$  :

0.81

Price :

1,355

TP: 1,400-1,440

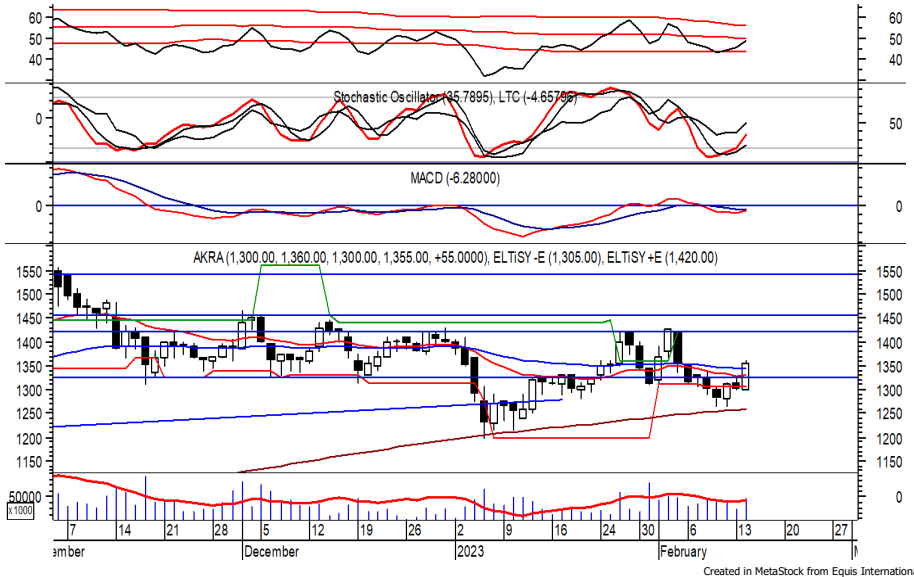

AKRA pada perdagangan sebelumnya ditutup menguat berada di level IDR 1,355.

Harga berpeluang melanjutkan penguatannya dan bergerak menuju resistance level IDR 1,400 hingga IDR 1,440.

stochastic yang mengalami bullish crossover memberikan peluang adanya penguatan. Kecuali harga berbalik melemah hingga di bawah IDR 1,300.

- Rekomendasi** : Speculative Buy
- Entry Level** : 1,325-1,355
- Take Profit** : 1,400-1,440
- Stop Loss** : < 1,300

## PT. Unilever Indonesia Tbk

(UNVR)  $\beta$  :

Price : 4,560

TP: 4,650-4,730

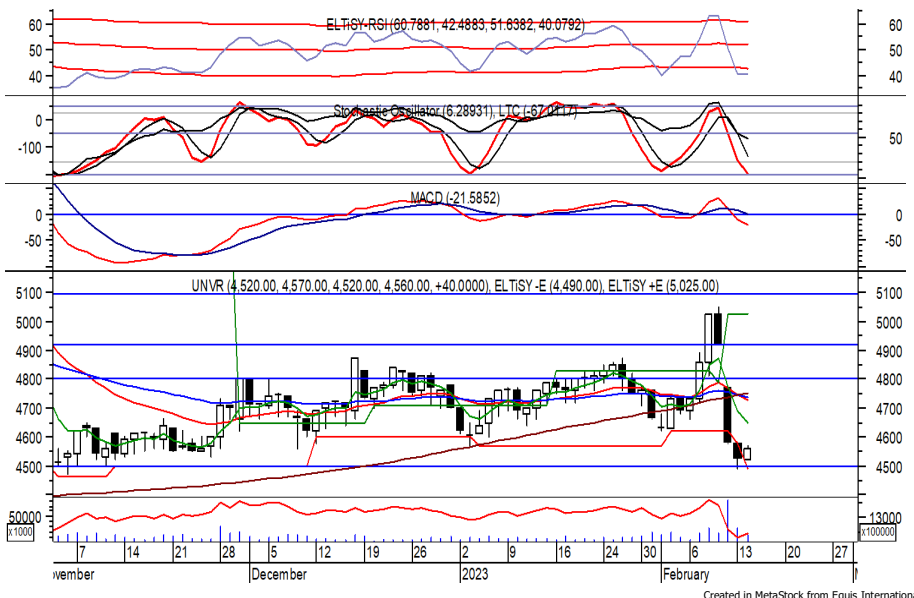

UNVR ditutup menguat pada perdagangan sebelumnya berada di level IDR 4,560.

Harga tampak sedang mencoba bertahan di atas IDR 4,500, di mana berpeluang berlanjut menuju resistance level IDR 4,650 hingga IDR 4,730.

stochastic tampak sedang mengalami kejenuhan terhadap aksi jual dan berpeluang menguat.

Kecuali harga berbalik melemah hingga di bawah IDR 4,460.

- Rekomendasi** : Buy on Weakness
- Entry Level** : 4,500-4,550
- Take Profit** : 4,650-4,730
- Stop Loss** : < 4,460



**PT. Adaro Minerals Indonesia Tbk. (ADMR)  $\beta$  : N/A Price : 1,500 TP: 1,540-1,580**



ADMR pada perdagangan sebelumnya ditutup bertahan berada di level IDR 1,500.

Harga tampak sedang mencoba bertahan di atas IDR 1,470, di mana berpeluang menguat menuju resistance level di IDR 1,540 hingga IDR 1,580.

Stochastic yang bergerak meninggalkan oversold area memberikan peluang adanya penguatan. Kecuali harga berbalik melemah di bawah IDR 1,440.

- Rekomendasi** : Speculative Buy
- Entry Level** : 1,470-1,500
- Take Profit** : 1,540-1,580
- Stop Loss** : < 1,440

**PT. Vale Indonesia Tbk. (INCO)  $\beta$  : 1.13 Price : 7,125 TP: 7,300-7,425**

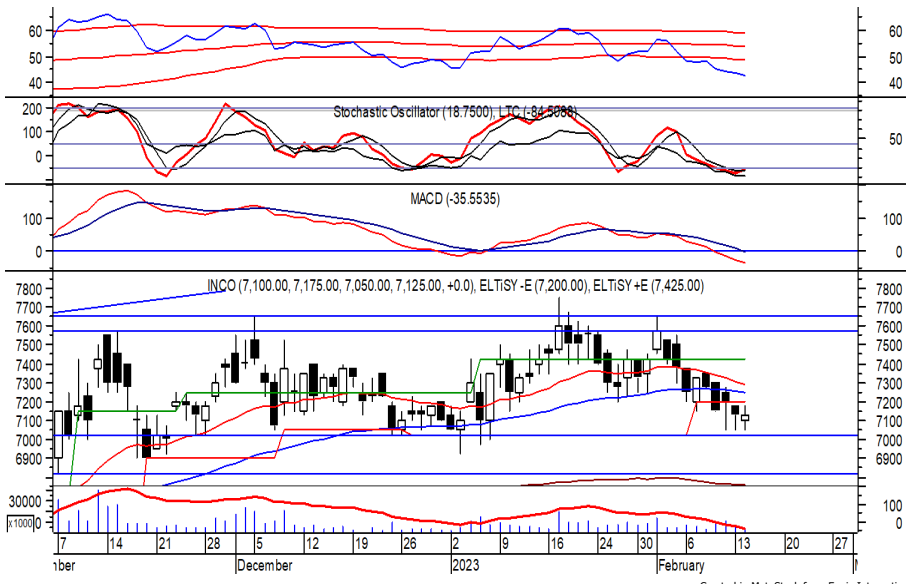

INCO sempat bergerak melemah di perdagangan kemarin, namun akhirnya ditutup bertahan di IDR 7,125.

Harga tampak sedang mencoba bertahan di atas IDR 7,025, di mana berpeluang rebound menuju resistance level IDR 7,300 hingga IDR 7,425.

Bullish crossover yang terjadi pada stochastic memberikan peluang adanya penguatan. Kecuali harga berbalik melemah hingga di bawah IDR 6,900.

- Rekomendasi** : Speculative Buy
- Entry Level** : 7,025-7,125
- Take Profit** : 7,300-7,425
- Stop Loss** : < 6,900

**Keterangan:**

- Speculative Buy : Harga menyentuh support, harga dapat saja meneruskan pelemahan, tetapi berpotensi rebound jika harga gagal break support.
  - Buy : Harga bergerak rebound meninggalkan support level.
  - Trading Buy : Harga masih berpotensi naik, tetapi sudah mendekati resistance level.
  - Sell : Harga telah mencapai resistance level.
- Rekomendasi berdasarkan candlestick berlaku sampai 5 atau 8 hari ke depan (maksimal 10 hari), selebihnya dapat dikatakan bahwa formasi candlestick gagal.

### Research Division

Fadlillah Qudsi	fadlillah.qudsi@megasekuritas.id	+62 21 7917 5599	62035
Nanda Puput R.	nanda@megasekuritas.id	+62 21 7917 5599	62089
Rifdah Fatin Hasanah	rifdah.fatin@megasekuritas.id	+62 21 7917 5599	62186

### Retail Equity Sales Division

Brema Setyawan	brema.setyawan@megasekuritas.id	+62 21 7917 5599	62126
Dewi Suryani	dewi.suryani@megasekuritas.id	+62 21 7917 5599	62441
Ety Sulistyowati	ety.sulistyowati@megasekuritas.id	+62 21 7917 5599	62408
Fadel Muhammad Iqbal	fadel@megasekuritas.id	+62 21 7917 5599	62164
Syaifathir Muhamad	fathir@megasekuritas.id	+62 21 7917 5599	62179

#### Fixed Income Sales & Trading

Tel. +62 7917 5559-62 Fax. +62 21 7917 5965

#### Investment Banking

Tel. +62 21 7917 5599 Fax. +62 21 7919 3900

**PT. Mega Capital Sekuritas**  
Menara Bank Mega Lt. 2  
Jl. Kapt P. Tendean, Kav 12-14 A  
Jakarta Selatan 12790

#### DISCLAIMER

This Document is for information only and for the use of the recipient. It is not to be reproduced or copied or made available to others. Under no circumstances is it to be considered as an offer to sell or solicitation to buy any security. Any recommendation contained in this report may not be suitable for all investors and strictly a personal view and should not be used as a sole judgment for investment. Moreover, although the information contained herein has been obtained from sources believed to be reliable, its accuracy, completeness and reliability cannot be guaranteed. All rights reserved by PT Mega Capital Sekuritas.