

Indeks Harga Saham Gabungan (IHSG) Range : 7,000 — 7,105

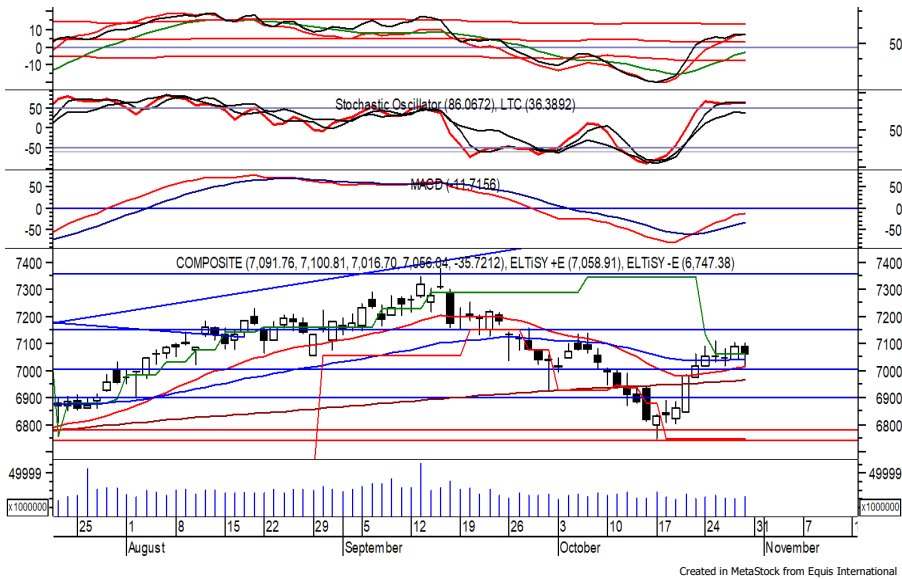

IHSG pada perdagangan akhir pekan kemarin ditutup melemah berada di level 7,056. Harga tampak sedang mengalami konsolidasi dan mencoba bertahan di atas EMA 50, di mana berpeluang menuju resistance level di 7,105 hingga 7,150. MACD berada pada kecenderungan menguat. Namun jika indeks berbalik melemah berpotensi menuju support level di 7,000. Hari ini diperkirakan indeks bergerak fluktuatif, cenderung menguat terbatas.

Level	Support	Resistance
I	7,000	7,105
II	6,965	7,150
III	6,900	7,195

Top Active			Top Foreign Buy			Top Foreign Sell			Top Leading		
Code	Close	Freq	Code	Close	Value	Code	Close	Value	Code	IDX Pts	Chg (%)
MTWI	202	41,451	BBRI	4,630	181,450,868	ASII	6,550	-50,252,710	TLKM	9.7	1.8
MPPA	139	29,377	BUMI	182	92,323,367	ADRO	3,910	-43,832,583	BBRI	4.3	0.7
GOTO	189	25,646	BBCA	8,750	89,199,025	MDKA	3,850	-40,033,073	BBCA	3.9	0.6
APLN	147	24,780	TLKM	4,450	77,348,421	TOWR	1,145	-39,893,267	BYAN	2.5	1.9
BUMI	182	22,108	ICBP	9,800	40,223,733	UNTR	32,250	-36,443,420	AMRT	1.9	1.5
DFAM	128	20,005	PGAS	1,910	34,715,694	UNVR	4,980	-22,298,836	Top Lagging		
SRAJ	332	18,746	AKRA	1,445	28,511,912	BMRI	10,200	-21,854,253	Code	IDX Pts	Chg (%)
BBRI	4,630	17,282	KLBF	2,020	25,428,317	HMSP	995	-19,104,846	GOTO	-18.1	-4.6
ASRI	177	16,801	ELSA	352	20,327,755	ITMG	44,525	-18,565,992	UNVR	-5.2	-6.9
LEAD	87	15,046	PNBN	2,430	19,001,353	BIPI	135	-18,328,231	ASII	-4.7	-1.5
									ADRO	-2.3	-1.8
									BUMI	-1.9	-3.7

PT. Indah Kiat Pulp & Paper Tbk. (INKP) $\beta : 1.28$ Price : 9,300 TP: 9,525-9,700

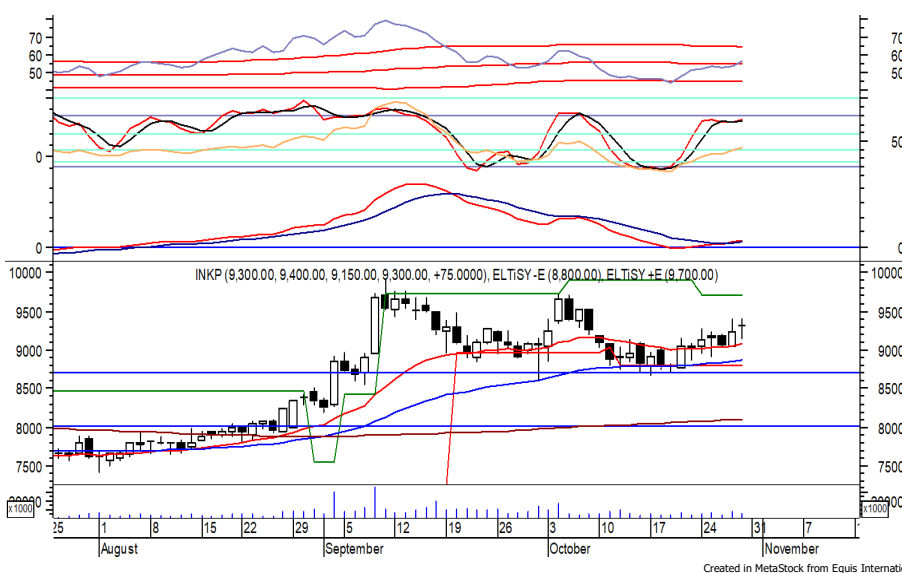

INKP pada perdagangan akhir pekan kemarin ditutup menguat berada di level IDR 9,300. Harga berpeluang melanjutkan penguatannya setelah belum mampu melewati EMA 20, di mana berpeluang menuju resistance level IDR 9,525 hingga IDR 9,700. Golden cross yang terjadi pada MACD memberikan peluang adanya penguatan.

- Rekomendasi** : Buy on Weakness
- Entry Level** : 9,000-9,150
- Take Profit** : 9,525-9,700
- Stop Loss** : < 8,800

PT. XL Axiata Tbk. (EXCL) β : 0.93 Price : 2,450 TP: 2,520-2,560

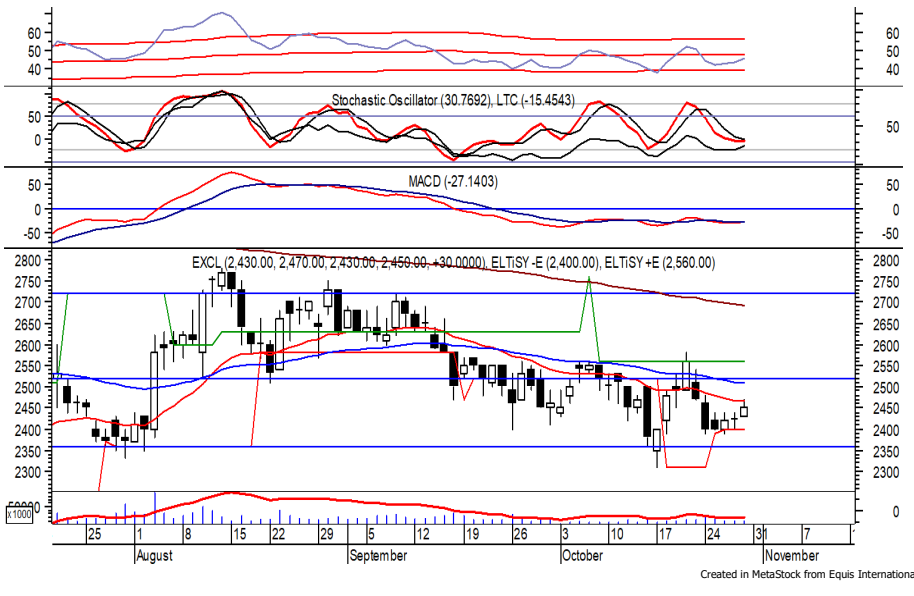

EXCL mampu ditutup menguat pada perdagangan sebelumnya berada di IDR 2,450.

Harga berpeluang melanjutkan penguatannya dan bergerak menuju resistance level di IDR 2,520 hingga IDR 2,560.

Indikasi golden cross (2) pada MACD memberikan peluang adanya penguatan. Kecuali harga berbalik melemah hingga di bawah IDR 2,360.

- Rekomendasi** : Buy on Weakness
- Entry Level** : 2,400-2,430
- Take Profit** : 2,520-2,560
- Stop Loss** : < 2,360

PT. Astra International Tbk (ASII) β : 0.96 Price : 6,550 BF: 6,375-6,275



ASII ditutup melemah pada perdagangan akhir pekan kemarin berada di level IDR 6,550.

Harga tampak belum mampu melewati EMA 50, di mana berpotensi berlanjut melemah menuju support level di IDR 6,375 hingga IDR 6,275.

Bearish crossover yang terjadi pada stochastic berpotensi membawa harga melemah.

Kecuali harga mampu menguat hingga di atas IDR 6,750.

- Rekomendasi** : Sell on Strength
- Exit Level** : 6,650-6,675
- Bottom Fishing** : 6,375-6,275
- Buy Back** : > 6,750



PT. Aneka Tambang Tbk.

(ANTM) β : 1.99

Price : 1,835

TP: 1,865-1,880



ANTM ditutup melemah tipis pada perdagangan sebelumnya berada di IDR 1,835.

Harga tampak sedang mencoba bertahan di atas IDR 1,805, di mana berpeluang menguat dan bergerak menuju resistance level IDR 1,865 hingga IDR 1,880.

Godlen cross yang terjadi pada MACD memberikan peluang adanya penguatan.

- Rekomendasi** : Buy on Weakness
- Entry Level** : 1,805-1,820
- Take Profit** : 1,865-1,880
- Stop Loss** : < 1,790/1,765

PT. Indocement Tungal Prakarsa Tbk (INTP)

β : 1.03

Price : 9,275

TP: 9,425-9,525

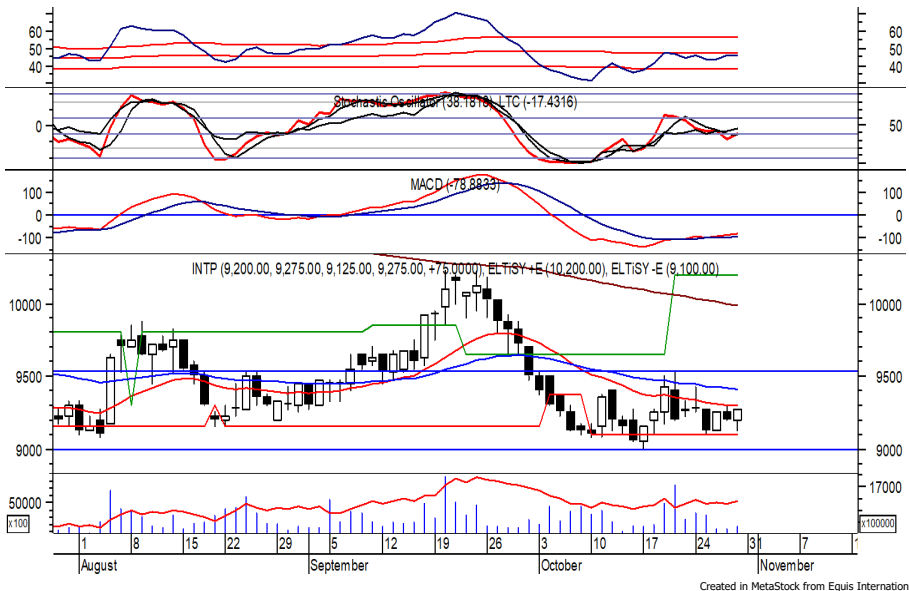

INTP pada perdagangan akhir pekan kemarin mampu ditutup menguat berada di IDR 9,275.

Harga tampak sedang melanjutkan konsolidasi dan mencoba bertahan di atas IDR 9,100, di mana berpeluang berlanjut menguat menuju resistance level IDR 9,425 hingga IDR 9,525.

MACD berada pada kecenderungan menguat. Kecuali harga berbalik melemah hingga di bawah IDR 9,000.

- Rekomendasi** : Buy on Weakness
- Entry Level** : 9,100-9,200
- Take Profit** : 9,425-9,525
- Stop Loss** : < 9,000

Keterangan:

- Speculative Buy : Harga menyentuh support, harga dapat saja meneruskan pelemahan, tetapi berpotensi rebound jika harga gagal break support.
 - Buy : Harga bergerak rebound meninggalkan support level.
 - Trading Buy : Harga masih berpotensi naik, tetapi sudah mendekati resistance level.
 - Sell : Harga telah mencapai resistance level.
- Rekomendasi berdasarkan candlestick berlaku sampai 5 atau 8 hari ke depan (maksimal 10 hari), selebihnya dapat dikatakan bahwa formasi candlestick gagal.

Research Division

Fadlillah Qudsi	fadlillah.qudsi@megasekuritas.id	+62 21 7917 5599	62035
Josua Lois Sinaga	josua.lois@megasekuritas.id	+62 21 7917 5599	62425
Nanda Puput R.	nanda@megasekuritas.id	+62 21 7917 5599	
Rifdah Fatin Hasanah	rifdah.fatin@megasekuritas.id	+62 21 7917 5599	62186

Retail Equity Sales Division

Brema Setyawan	brema.setyawan@megasekuritas.id	+62 21 7917 5599	62126
Dewi Suryani	dewi.suryani@megasekuritas.id	+62 21 7917 5599	62441
Ety Sulistyowati	ety.sulistyowati@megasekuritas.id	+62 21 7917 5599	62408
Fadel Muhammad Iqbal	fadel@megasekuritas.id	+62 21 7917 5599	62164
Syaifathir Muhamad	fathir@megasekuritas.id	+62 21 7917 5599	62179

Fixed Income Sales & Trading

Tel. +62 7917 5559-62 Fax. +62 21 7917 5965

Investment Banking

Tel. +62 21 7917 5599 Fax. +62 21 7919 3900

PT. Mega Capital Sekuritas
Menara Bank Mega Lt. 2
Jl. Kapt P. Tendean, Kav 12-14 A
Jakarta Selatan 12790

DISCLAIMER

This Document is for information only and for the use of the recipient. It is not to be reproduced or copied or made available to others. Under no circumstances is it to be considered as an offer to sell or solicitation to buy any security. Any recommendation contained in this report may not be suitable for all investors and strictly a personal view and should not be used as a sole judgment for investment. Moreover, although the information contained herein has been obtained from sources believed to be reliable, its accuracy, completeness and reliability cannot be guaranteed. All rights reserved by PT Mega Capital Sekuritas.