

Indeks Harga Saham Gabungan (IHSG)

(IHSG)

Range : 6,200 — 6,320



Sempat dibuka menguat di awal perdagangan kemarin, IHSG akhirnya ditutup melemah di level 6,252.

Indeks berpotensi melanjutkan pelemahannya setelah belum mampu melewati resistance level 6,365, di mana berpotensi menguji support level 6,200 hingga 6,160.

Stochastic berada di wilayah netral dengan kecenderungan melemah. Namun jika berbalik menguat dapat menuju 6,320. Hari ini diperkirakan indeks bergerak fluktuatif dengan kecenderungan melemah terbatas.

Level	Support	Resistance
I	6,200	6,320
II	6,160	6,365
III	6,115	6,395

Top Active			Top Foreign Buy			Top Foreign Sell			Top Leading																				
Code	Close	Freq	Code	Close	Value	Code	Close	Value	Code	IDX Pts	Chg (%)																		
KPIG	113	55,168	BBRI	4,670	96,184,587	BBCA	32,825	-242,167,465	EMTK	5.3	4.6																		
BUMI	73	31,048	DOID	450	51,371,129	ICBP	9,200	-31,488,512	BBRI	4.2	0.9																		
BBCA	32,825	29,676	ANTM	2,270	44,453,558	TLKM	3,360	-27,893,588	ICBP	3.7	4.2																		
BGTG	183	26,453	INDF	6,675	33,076,993	BMRI	6,675	-27,408,390	INDF	2.4	5.1																		
IPTV	270	24,160	PTBA	2,800	20,514,941	EMTK	2,490	-24,662,999	BMRI	2.0	0.8																		
DOID	450	23,187	TOWR	1,100	19,023,220	IPTV	270	-24,285,358	Top Lagging <table border="1"> <thead> <tr> <th>Code</th> <th>IDX Pts</th> <th>Chg (%)</th> </tr> </thead> <tbody> <tr> <td>ARTO</td> <td>-7.3</td> <td>-6.3</td> </tr> <tr> <td>BBCA</td> <td>-5.7</td> <td>-0.8</td> </tr> <tr> <td>HMSP</td> <td>-5.0</td> <td>-3.4</td> </tr> <tr> <td>MAYA</td> <td>-2.9</td> <td>-6.8</td> </tr> <tr> <td>POLL</td> <td>-2.3</td> <td>-6.8</td> </tr> </tbody> </table>			Code	IDX Pts	Chg (%)	ARTO	-7.3	-6.3	BBCA	-5.7	-0.8	HMSP	-5.0	-3.4	MAYA	-2.9	-6.8	POLL	-2.3	-6.8
Code	IDX Pts	Chg (%)																											
ARTO	-7.3	-6.3																											
BBCA	-5.7	-0.8																											
HMSP	-5.0	-3.4																											
MAYA	-2.9	-6.8																											
POLL	-2.3	-6.8																											
ANTM	2,270	22,664	BTPS	3,560	11,117,014	ELSA	372	-15,463,004																					
TINS	1,725	21,881	BRIS	2,590	10,552,992	MDKA	2,340	-13,833,822																					
BBKP	488	21,785	BOGA	1,400	10,421,514	TCPI	8,950	-13,499,840																					
UNIQ	113	20,219	ASII	5,575	9,698,613	BRPT	985	-12,750,271																					

PT. AKR Corporindo, Tbk.

(AKRA) β :

1.76 Price :

3,320 TP :

3,400-3,430



AKRA pada perdagangan kemarin ditutup melemah berada di level IDR 3,320.

Harga berpotensi menguji support level yang berada di IDR 3,270, yang jika mampu bertahan di (atas) level tersebut memberikan peluang menguat menuju resistance level IDR 3,400 hingga IDR 3,430. Stochastic yang mengindikasikan terjadinya bullish crossover memberikan peluang penguatan.

- Rekomendasi** : Buy on Weakness
- Entry Level** : 3,270-3,300
- Take Profit** : 3,400-3,430
- Stop Loss** : 3,230/3,200

PT. Buyung Poetra Sembada, Tbk. (HOKI) β : 0.50 Price : 266 TP: 274-280



HOKI mampu ditutup menguat pada perdagangan sebelumnya berada di level IDR 266.

Harga tampak sedang mencoba bertahan di atas support level IDR 256, di mana berpeluang berlanjut menguat menuju resistance level IDR 274 hingga IDR 280.

MACD yang mengindikasikan terjadinya golden cross memberikan peluang penguatan.

- Rekomendasi** : Trading Buy
- Entry Level** : 262-266
- Take Profit** : 274-280
- Stop Loss** : 258/254

PT. Semen Indonesia (Persero), Tbk. (SMGR) β : 1.64 Price : 11,375 BF: 10,900-10,750



SMGR kembali ditutup melemah pada perdagangan kemarin berada di level IDR 11,375.

Harga berpotensi melanjutkan pelemahannya setelah belum mampu melewati resistance level IDR 11,800, di mana berpotensi menuju support level IDR 10,900 hingga IDR 10,750.

Stochastic yang mengalami bearish crossover berpotensi membawa harga melemah. Kecuali harga mampu menguat hingga di atas IDR 11,800.

- Rekomendasi** : Sell on Strength
- Exit Level** : 11,625-11,500
- Bottom Fishing** : 10,900-10,750
- Buy Back** : 11,900

PT. Bukit Asam, Tbk.

(PTBA) β : 1.07 Price : 2,800 BF: 2,730-2,700



PTBA mampu ditutup menguat pada perdagangan kemarin berada di level IDR 2,800.

Harga tampak belum mampu melewati resistance level IDR 2,850, di mana berpotensi melanjutkan pelemahannya menuju support level IDR 2,730 hingga IDR 2,700. Bearish crossover yang terjadi pada stochastic berpotensi membawa harga melemah. Kecuali mampu berbalik menguat hingga di atas 2,890.

- Rekomendasi** : Sell on Strength
- Exit Level** : 2,850-2,820
- Bottom Fishing** : 2,730-2,700
- Buy Back** : 2,900

PT. Adaro Energy, Tbk.

(ADRO) β : 1.33 Price : 1,300 BF: 1,270-1,255

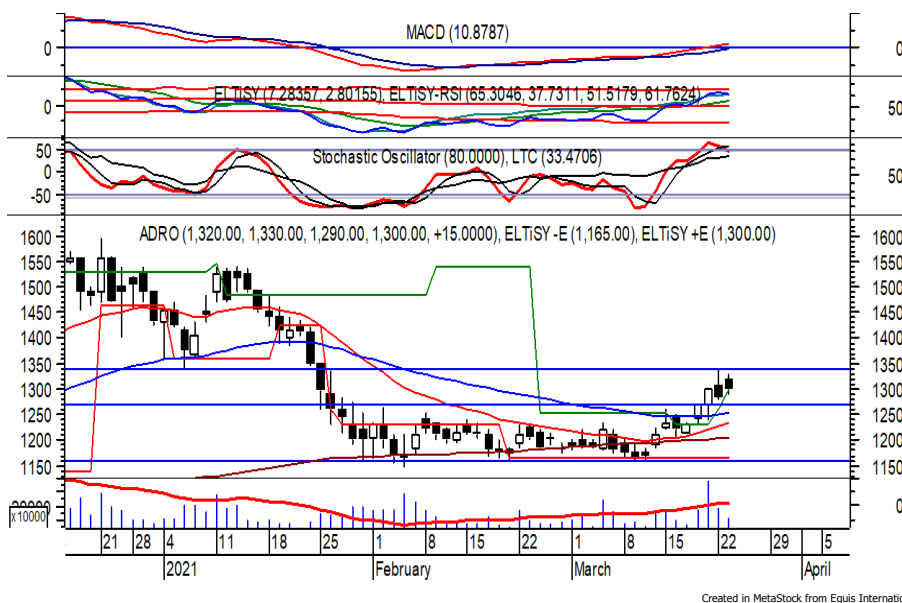

ADRO mampu ditutup menguat pada perdagangan sebelumnya berada di IDR 1,300.

Hingga saat ini harga belum mampu bergerak melewati resistance level IDR 1,340, di mana berpotensi mengalami koreksi dan bergerak menuju support level IDR 1,270 hingga IDR 1,255.

Stochastic yang mengalami bearish crossover di wilayah overbought berpotensi membawa harga melemah.

- Rekomendasi** : Sell on Strength
- Exit Level** : 1,340-1,320
- Bottom Fishing** : 1,270-1,255
- Buy Back** : 1,365

Keterangan:

- Speculative Buy** : Harga menyentuh support, harga dapat saja meneruskan pelemahan, tetapi berpotensi rebound jika harga gagal break support.
 - Buy** : Harga bergerak rebound meninggalkan support level.
 - Trading Buy** : Harga masih berpotensi naik, tetapi sudah mendekati resistance level.
 - Sell** : Harga telah mencapai resistance level.
- Rekomendasi berdasarkan candlestick berlaku sampai 5 atau 8 hari ke depan (maksimal 10 hari), selebihnya dapat diartikan bahwa formasi candlestick gagal.

Research Division

Danny Eugene	Head of Research	danny.eugene@megasekuritas.id	+62 21 7917 5599	62431
Fadlillah Qudsi	Technical Analyst	fadlillah.qudsi@megasekuritas.id	+62 21 7917 5599	62035
Josua Lois Sinaga	Research Associate	josua.lois@megasekuritas.id	+62 21 7917 5599	62425

Retail Equity Sales Division

Carsum Kusmady	Head of Sales, Trading & Dealing	carsum.kusmady@megasekuritas.id	+62 21 7917 5599	62038
Andri Sumarno	Retail Equity Sales	andri@megasekuritas.id	+62 21 7917 5599	62045
Andrie Zainal Zen	Retail Equity Sales	andrie.zainal@megasekuritas.id	+62 21 7917 5599	62048
Brema Setyawan	Retail Equity Sales	brema.setyawan@megasekuritas.id	+62 21 7917 5599	62126
Dewi Suryani	Retail Equity Sales	dewi.suryani@megasekuritas.id	+62 21 7917 5599	62441
Ety Sulistyowati	Retail Equity Sales	ety.sulistyowati@megasekuritas.id	+62 21 7917 5599	62408
Fadel Muhammad Iqbal	Retail Equity Sales	fadel@megasekuritas.id	+62 21 7917 5599	62164
Syaifathir Muhamad	Retail Equity Sales	fathir@megasekuritas.id	+62 21 7917 5599	62179

Corporate Equity Division
Fixed Income Sales & Trading

Tel. +62 7917 5559-62 Fax. +62 21 7917 5965

Investment Banking

Tel. +62 21 7917 5599 Fax. +62 21 7919 3900

PT. Mega Capital Sekuritas
 Menara Bank Mega Lt. 2
 Jl. Kapt P. Tendean, Kav 12-14 A
 Jakarta Selatan 12790

DISCLAIMER

This Document is for information only and for the use of the recipient. It is not to be reproduced or copied or made available to others. Under no circumstances is it to be considered as an offer to sell or solicitation to buy any security. Any recommendation contained in this report may not be suitable for all investors and strictly a personal view and should not be used as a sole judgment for investment. Moreover, although the information contained herein has been obtained from sources believed to be reliable, its accuracy, completeness and reliability cannot be guaranteed. All rights reserved by PT Mega Capital Sekuritas.