

Indeks Harga Saham Gabungan (IHSG)

Range : 6,200 — 6,310



IHSG pada perdagangan akhir pekan kemarin kembali ditutup melemah berada di level 6,258.

Indeks tampak sedang mencoba bertahan di atas EMA 20, di mana berpeluang mengalami konsolidasi dan bergerak menuju resistance level 6,310. Akan tetapi stochastic yang cenderung melemah berpotensi menghambat laju pengautan indeks yang jika berbalik melemah berpotensi menuju 6,200. Hari ini diperkirakan indeks bergerak fluktuatif, cenderung menguak terbatas.

Level	Support	Resistance
I	6,200	6,310
II	6,150	6,345
III	6,125	6,380

Top Active			Top Foreign Buy			Top Foreign Sell			Top Leading		
Code	Close	Freq	Code	Close	Value	Code	Close	Value	Code	IDX Pts	Chg (%)
ANTM	2,420	101,672	BBCA	34,000	95,642,685	INCO	5,150	-69,779,795	BBCA	8.3	1.2
DADA-W	31	53,198	INKP	12,100	46,208,093	ICBP	8,500	-67,396,705	MAYA	4.0	10.4
TINS	1,890	33,915	BBRI	4,770	26,288,524	UNTR	21,800	-60,038,848	ARTO	3.5	3.3
BKSW	318	30,137	TKIM	13,050	24,893,888	BMRI	6,475	-49,791,685	SMMA	1.6	2.5
INCO	5,150	28,002	BBTN	2,110	22,981,095	CPIN	6,350	-44,673,900	MEGA	1.6	2.7
MLPL	107	22,422	HRUM	5,275	20,441,235	ASII	5,500	-35,572,823	Top Lagging		
IKAN	179	21,276	ACES	1,565	19,525,063	ANTM	2,420	-30,129,193	Code	IDX Pts	Chg (%)
AGRO	1,215	19,320	JPFA	1,645	18,923,514	INDF	6,125	-29,877,315	TPIA	-4.6	-3.1
ASSA	1,440	18,605	TINS	1,890	18,311,734	ADRO	1,180	-25,314,301	TLKM	-3.4	-1.2
BRIS	2,630	18,452	MIKA	2,720	16,867,646	BJTM	835	-18,203,975	INCO	-3.2	-6.8
									BMRI	-3.0	-1.1
									BYAN	-2.8	-7.0

PT. Timah, Tbk.

(TINS) β : 2.47 Price : 1,890 TP: 2,030-2,120

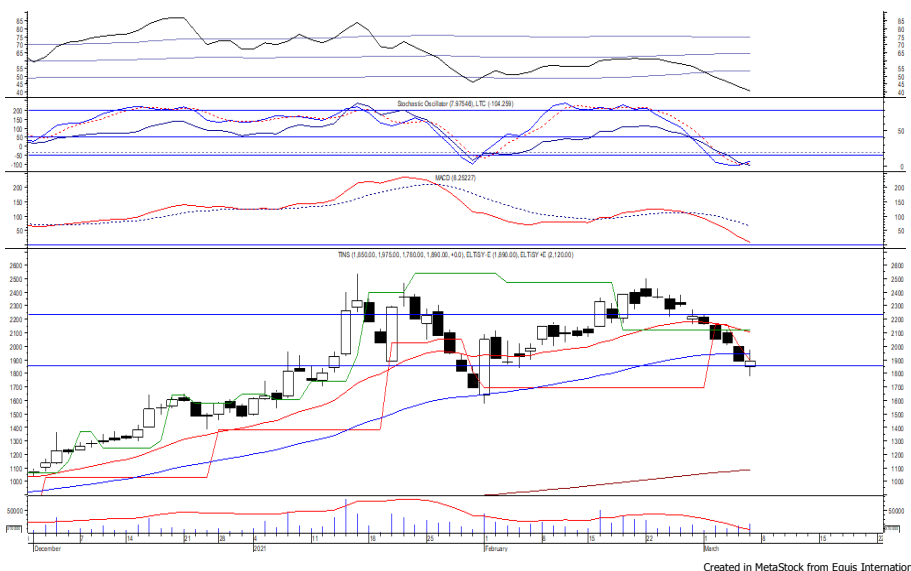

TINS pada perdagangan sebelumnya ditutup bertahan berada di level IDR 1,890.

Harga tampak sedang mencoba bertahan di atas support level IDR 1,850, di mana berpeluang menguat dan bergerak menuju resistance level IDR 2,030 hingga IDR 2,120.

Stochastic yang mengalami bullish crossover di wilayah oversold memberikan peluang terjadinya penguatan.

Rekomendasi : Speculative Buy
Entry Level : 1,850-1,890
Take Profit : 2,030-2,120
Stop Loss : 1,800

PT. Japfa Comfeed Indonesia, Tbk. (JPFA) β : 1.71 Price : 1,645 TP: 1,690-1,720

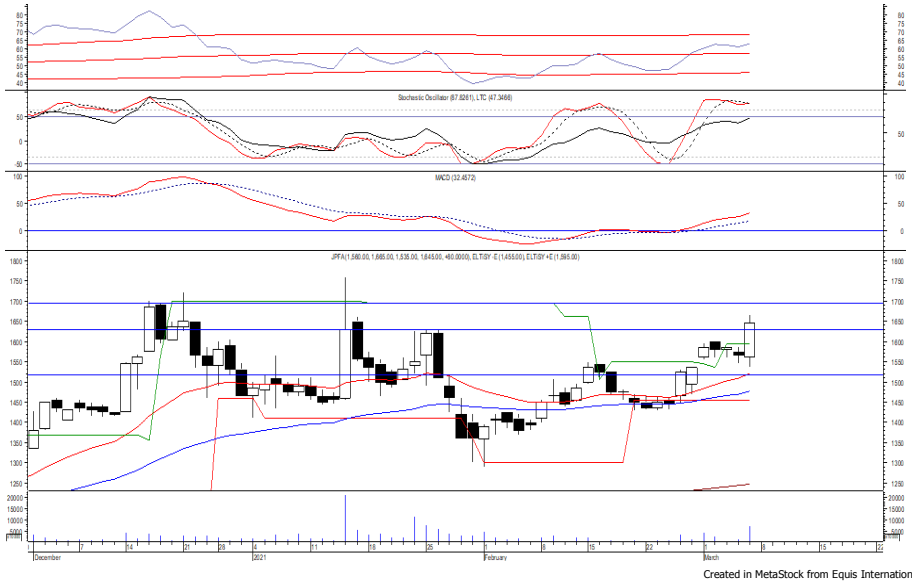

JPFA mampu ditutup menguat pada perdagangan akhir pekan kemarin berada di level IDR 1,645.

Harga tampak sedang bergerak melewati resistance level IDR 1,630, di mana berpeluang berlanjut menguat menuju level berikutnya di IDR 1,690 hingga IDR 1,720.

Akan tetapi jika harga berbalik melemah berpotensi menuju support level yang berada di IDR 1,595.

- Rekomendasi** : Trading Buy
- Entry Level** : 1,620-1,645
- Take Profit** : 1,690-1,720
- Stop Loss** : 1,590

PT. United Tractors, Tbk. (UNTR) β : 0.81 Price : 21,800 TP: 22,300-22,500



UNTR kembali ditutup melemah pada perdagangan sebelumnya berada di IDR 21,800.

Harga tampak sedang mencoba bertahan di atas MA 200, di mana berpeluang menguat dan bergerak menuju resistance level IDR 22,300-22,500.

Stochastic mulai menunjukkan kejenuhan harga terhadap aksi jual dan berpeluang menguat.

Kecuali harga berbalik melemah hingga di bawah IDR 21,450.

- Rekomendasi** : Speculative Buy
- Entry Level** : 21,600-21,800
- Take Profit** : 22,300-22,500
- Stop Loss** : 21,400

PT. Vale Indonesia, Tbk.

(INCO) β : 1.56 Price : 5,150 TP: 5,350-5,525



INCO ditutup melemah pada perdagangan akhir pekan kemarin berada di IDR 5,150.

Harga tampak sedang menguji up trendline dan/atau level psikologis di IDR 5,000, yang jika mampu bertahan di (atas) level tersebut berpeluang menguat menuju resistance level IDR 5,350 hingga IDR 5,525.

Gravestone doji yang terbentuk pada candle memberikan peluang penguatan

Rekomendasi : Buy on Weakness
Entry Level : 5,000-5,075
Take Profit : 5,350-5,525
Stop Loss : 4,930

PT. Aneka Tambang, Tbk.

(ANTM) β : 2.27 Price : 2,420 TP: 2,520-2,590

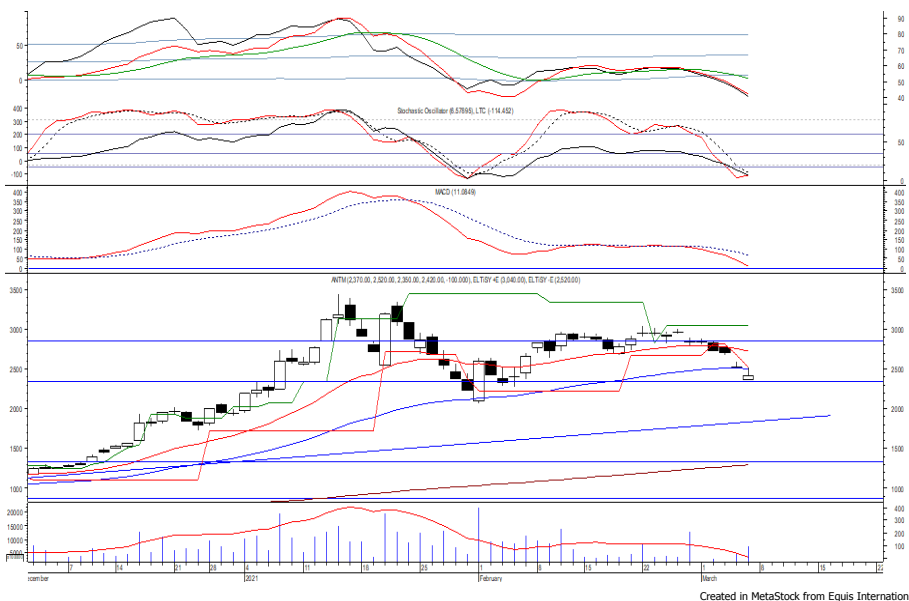

ANTM kembali ditutup melemah pada perdagangan kemarin berada di level IDR 2,420.

Harga tampak sedang mencoba bertahan di atas support level IDR 2,340, di mana berpeluang menguat menuju resistance level IDR 2,520 hingga IDR 2,590.

Stochastic yang mengindikasikan terjadinya bullish crossover memberikan peluang penguatan. Kecuali harga berbalik melemah di bawah IDR 2,280.

Rekomendasi : Buy on Weakness
Entry Level : 2,340-2,380
Take Profit : 2,520-2,590
Stop Loss : 2,260

Keterangan:

- Speculative Buy : Harga menyentuh support, harga dapat saja meneruskan pelemahan, tetapi berpotensi rebound jika harga gagal break support.
 - Buy : Harga bergerak rebound meninggalkan support level.
 - Trading Buy : Harga masih berpotensi naik, tetapi sudah mendekati resistance level.
 - Sell : Harga telah mencapai resistance level.
- Rekomendasi berdasarkan candlestick berlaku sampai 5 atau 8 hari ke depan (maksimal 10 hari), selebihnya dapat diartikan bahwa formasi candlestick gagal.

Research Division

Danny Eugene	Head of Research	danny.eugene@megasekuritas.id	+62 21 7917 5599	62431
Fadlillah Qudsi	Technical Analyst	fadlillah.qudsi@megasekuritas.id	+62 21 7917 5599	62035
Josua Lois Sinaga	Research Associate	josua.lois@megasekuritas.id	+62 21 7917 5599	62425

Retail Equity Sales Division

Carsum Kusmady	Head of Sales, Trading & Dealing	carsum.kusmady@megasekuritas.id	+62 21 7917 5599	62038
Andri Sumarno	Retail Equity Sales	andri@megasekuritas.id	+62 21 7917 5599	62045
Andrie Zainal Zen	Retail Equity Sales	andrie.zainal@megasekuritas.id	+62 21 7917 5599	62048
Brema Setyawan	Retail Equity Sales	brema.setyawan@megasekuritas.id	+62 21 7917 5599	62126
Dewi Suryani	Retail Equity Sales	dewi.suryani@megasekuritas.id	+62 21 7917 5599	62441
Ety Sulistyowati	Retail Equity Sales	ety.sulistyowati@megasekuritas.id	+62 21 7917 5599	62408
Fadel Muhammad Iqbal	Retail Equity Sales	fadel@megasekuritas.id	+62 21 7917 5599	62164
Syaifathir Muhamad	Retail Equity Sales	fathir@megasekuritas.id	+62 21 7917 5599	62179

Corporate Equity Division
Fixed Income Sales & Trading

Tel. +62 7917 5559-62 Fax. +62 21 7917 5965

Investment Banking

Tel. +62 21 7917 5599 Fax. +62 21 7919 3900

PT. Mega Capital Sekuritas
 Menara Bank Mega Lt. 2
 Jl. Kapt P. Tendean, Kav 12-14 A
 Jakarta Selatan 12790

DISCLAIMER

This Document is for information only and for the use of the recipient. It is not to be reproduced or copied or made available to others. Under no circumstances is it to be considered as an offer to sell or solicitation to buy any security. Any recommendation contained in this report may not be suitable for all investors and strictly a personal view and should not be used as a sole judgment for investment. Moreover, although the information contained herein has been obtained from sources believed to be reliable, its accuracy, completeness and reliability cannot be guaranteed. All rights reserved by PT Mega Capital Sekuritas.