

## Indeks Harga Saham Gabungan (IHSG)

Range : 6,175 — 6,310



IHSG ditutup melemah pada perdagangan akhir pekan kemarin berada di level 6,241. Indeks tampak sedang melanjutkan konsolidasi dan belum mampu bergerak melewati resistance level 6,310. Hal tersebut berpotensi membawa indeks melanjutkan pelemahannya menuju support level 6,175 hingga 6,125. Stochastic berada di wilayah netral dengan kecenderungan melemah. Namun jika indeks berbalik menguat dapat menguji kembali 6,310. Hari ini diperkirakan indeks fluktuatif, melemah terbatas.

Level	Support	Resistance
I	6,175	6,310
II	6,125	6,375
III	6,070	6,435

Top Active			Top Foreign Buy			Top Foreign Sell			Top Leading		
Code	Close	Freq	Code	Close	Value	Code	Close	Value	Code	IDX Pts	Chg (%)
ANTM	2,840	94,520	ANTM	2,840	397,764,908	ASII	5,400	-436,336,142	UNVR	7.4	3.3
BACA	790	63,893	TLKM	3,490	289,412,396	ACES	1,525	-217,516,191	BRPT	3.6	4.3
BGTG	197	55,574	BBRI	4,710	129,436,294	BMRI	6,150	-152,985,545	TOWR	2.6	5.0
BRIS	2,940	54,843	BBCA	33,550	82,743,555	BBNI	5,950	-59,715,360	MDKA	1.9	3.7
PNBS	100	43,237	BBTN	2,070	40,848,009	UNTR	22,550	-42,000,957	TBIG	1.4	3.3
BANK	2,040	42,927	PTBA	2,710	17,126,984	SMGR	10,200	-38,210,512	Top Lagging		
AGRO	1,355	36,529	FREN	77	16,305,945	INTP	12,500	-19,953,037	Code	IDX Pts	Chg (%)
TINS	2,220	35,329	BRPT	1,100	15,742,284	ICBP	8,575	-18,239,762	ASII	-6.1	-3.1
ASII	5,400	34,760	AKRA	3,370	15,048,608	INDF	6,050	-17,161,168	BMRI	-4.9	-2.0
INPC	190	34,626	INCO	6,075	14,835,493	MIDI	2,490	-16,750,937	EMTK	-3.9	-3.7
									UNTR	-3.5	-4.7
									ARTO	-3.2	-3.4

## PT. Bartio Pacific, Tbk. (BRPT)

$\beta$  :

1.82

Price :

1,100

TP:

1,140-1,160



BRPT ditutup menguat pada perdagangan akhir pekan kemarin berada di level IDR 1,100.

Harga berpeluang melanjutkan penguatannya setelah belum mampu melewati support level IDR 1,020, di mana berpeluang menuju resistance level IDR 1,140 hingga IDR 1,160.

Stochastic yang mengalami bullish crossover memberikan peluang terjadinya penguatan.

**Rekomendasi** : Speculative Buy  
**Entry Level** : 1,075-1,100  
**Take Profit** : 1,140-1,160  
**Stop Loss** : 1,045

## PT. Unilever Indonesia, Tbk.

(UNVR)  $\beta$  : 0.41 Price : 7,000 TP: 7,200-7,300



UNVR sempat dibuka melemah di awal perdagangan sebelumnya, namun akhirnya ditutup menguat berada di level IDR 7,000.

Harga berpeluang melanjutkan penguatannya dan bergerak menuju resistance level IDR 7,200 hingga IDR 7,300.

Bullish crossover yang terjadi pada stochastic memberikan peluang adanya penguatan.

- Rekomendasi** : Speculative Buy
- Entry Level** : 6,900-7,000
- Take Profit** : 7,200-7,300
- Stop Loss** : 6,700

## PT. Bukit Asam, Tbk.

(PTBA)  $\beta$  : 1.09 Price : 2,710 TP: 2,840-2,890

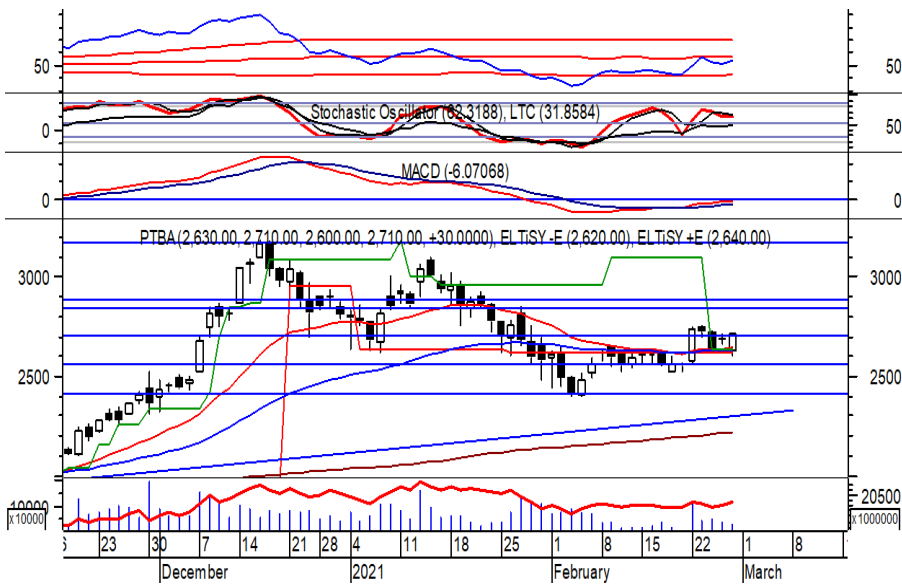

PTBA mampu ditutup menguat pada perdagangan sebelumnya berada di IDR 2,710.

Harga tampak sedang mencoba bertahan di atas EMA 50, di mana berpeluang berlanjut menguat menuju resistance level IDR 2,840 hingga IDR 2,890.

MACD juga berada pada kecenderungan menguat. Kecuali harga berbalik melemah hingga di bawah IDR 2,620

- Rekomendasi** : Speculative Buy
- Entry Level** : 2,660-2,710
- Take Profit** : 2,840-2,890
- Stop Loss** : 2,610/2,580

**PT. Bank Syariah Indonesia, Tbk.**

**(BRIS)  $\beta$  : N/A**

**Price : 2,940**

**TP: 3,070-3,190**



BRIS ditutup melemah pada perdagangan kemarin berada di level IDR 2,940.

Harga tampak sedang mencoba bertahan di atas EMA 50, di mana berpeluang menguat dan bergerak menuju resistance level IDR 3,070 hingga IDR 3,190.

Golden cross yang terjadi pada MACD memberikan peluang adanya penguatan.

**Rekomendasi : Buy on Weakness**  
**Entry Level : 2,850-2,900**  
**Take Profit : 3,070-3,190**  
**Stop Loss : 2,770**

**PT. XL Axiata, Tbk.**

**(EXCL)  $\beta$  :**

**1.01 Price : 2,200**

**TP: 2,270-2,300**



EXCL pada perdagangan sebelumnya ditutup melemah berada di level IDR 2,200.

Harga tampak sedang mengalami konsolidasi dan mencoba bertahan di atas IDR 2,150.

MACD yang mengalami golden cross memberikan peluang menguat dan bergerak menuju resistance level IDR 2,270 hingga IDR 2,300. Kecuali harga berbalik melemah hingga di bawah IDR 2,110.

**Rekomendasi : Speculative Buy**  
**Entry Level : 2,150-2,200**  
**Take Profit : 2,270-2,300**  
**Stop Loss : 2,100**

**Keterangan:**

- Speculative Buy : Harga menyentuh support, harga dapat saja meneruskan pelemahan, tetapi berpotensi rebound jika harga gagal break support.
  - Buy : Harga bergerak rebound meninggalkan support level.
  - Trading Buy : Harga masih berpotensi naik, tetapi sudah mendekati resistance level.
  - Sell : Harga telah mencapai resistance level.
- Rekomendasi berdasarkan candlestick berlaku sampai 5 atau 8 hari ke depan (maksimal 10 hari), selebihnya dapat diartikan bahwa formasi candlestick gagal.

**Research Division**

Danny Eugene	Head of Research	danny.eugene@megasekuritas.id	+62 21 7917 5599	62431
Fadlillah Qudsi	Technical Analyst	fadlillah.qudsi@megasekuritas.id	+62 21 7917 5599	62035
Josua Lois Sinaga	Research Associate	josua.lois@megasekuritas.id	+62 21 7917 5599	62425

**Retail Equity Sales Division**

Carsum Kusmady	Head of Sales, Trading & Dealing	carsum.kusmady@megasekuritas.id	+62 21 7917 5599	62038
Andri Sumarno	Retail Equity Sales	andri@megasekuritas.id	+62 21 7917 5599	62045
Andrie Zainal Zen	Retail Equity Sales	andrie.zainal@megasekuritas.id	+62 21 7917 5599	62048
Brema Setyawan	Retail Equity Sales	brema.setyawan@megasekuritas.id	+62 21 7917 5599	62126
Dewi Suryani	Retail Equity Sales	dewi.suryani@megasekuritas.id	+62 21 7917 5599	62441
Ety Sulistyowati	Retail Equity Sales	ety.sulistyowati@megasekuritas.id	+62 21 7917 5599	62408
Fadel Muhammad Iqbal	Retail Equity Sales	fadel@megasekuritas.id	+62 21 7917 5599	62164
Syaifathir Muhamad	Retail Equity Sales	fathir@megasekuritas.id	+62 21 7917 5599	62179

**Corporate Equity Division**
**Fixed Income Sales & Trading**

Tel. +62 7917 5559-62 Fax. +62 21 7917 5965

**Investment Banking**

Tel. +62 21 7917 5599 Fax. +62 21 7919 3900

**PT. Mega Capital Sekuritas**  
 Menara Bank Mega Lt. 2  
 Jl. Kapt P. Tendean, Kav 12-14 A  
 Jakarta Selatan 12790

**DISCLAIMER**

This Document is for information only and for the use of the recipient. It is not to be reproduced or copied or made available to others. Under no circumstances is it to be considered as an offer to sell or solicitation to buy any security. Any recommendation contained in this report may not be suitable for all investors and strictly a personal view and should not be used as a sole judgment for investment. Moreover, although the information contained herein has been obtained from sources believed to be reliable, its accuracy, completeness and reliability cannot be guaranteed. All rights reserved by PT Mega Capital Sekuritas.