

Indeks Harga Saham Gabungan (IHSG)

Range : 6,200 — 6,375



IHSG pada perdagangan kemarin mampu ditutup menguat berada di level 6,289.

Indeks juga sempat menguji resistance level 6,320, namun belum mampu melewatinya. Hal tersebut berpotensi membawa indeks melanjutkan konsolidasi dan bergerak menuju support level 6,200.

Namun stochastic yang cenderung menguat berpeluang menghambat laju pelemahan indeks. Hari ini diperkirakan indeks bergerak fluktuatif dengan kecenderungan melemah terbatas.

Level	Support	Resistance
I	6,200	6,320
II	6,175	6,375
III	6,125	6,435

Top Active			Top Foreign Buy			Top Foreign Sell			Top Leading		
Code	Close	Freq	Code	Close	Value	Code	Close	Value	Code	IDX Pts	Chg (%)
BANK	2,190	57,357	TLKM	3,490	211,493,930	ASII	5,575	-377,876,773	BRIS	5.1	5.0
IPTV	286	56,585	ANTM	2,960	182,755,796	BBCA	33,525	-129,856,435	BANK	4.7	22.7
FREN	78	45,377	BBTN	2,110	85,409,404	BMRI	6,275	-116,750,162	UNTR	3.7	4.9
AGRO	1,410	44,912	UNTR	23,650	43,734,922	MDKA	2,730	-50,735,969	BNII	2.6	10.3
BRIS	2,960	44,503	DMMX	442	39,206,647	AGRO	1,410	-42,905,039	CASA	2.5	13.1
ANTM	2,960	42,999	MCAS	4,070	36,871,128	ICBP	8,575	-32,854,983	Top Lagging		
BBKP	585	37,927	BTPS	4,050	36,624,115	ACES	1,565	-29,748,926	Code	IDX Pts	Chg (%)
ASII	5,575	34,809	IRRA	2,600	18,678,951	ADRO	1,200	-28,220,825	BMRI	-4.1	-1.6
TLKM	3,490	26,496	TBIG	2,100	18,517,904	INCO	6,300	-21,470,635	UNVR	-2.6	-1.1
PNBS	107	24,621	BBRI	4,730	15,511,185	SMGR	10,325	-20,716,450	BBCA	-2.2	-0.3
									ASII	-1.8	-0.9
									ARTO	-1.7	-1.7

PT. Japfa Comfeed Indonesia, Tbk.

(JPFA) β : 1.67 Price : 1,525 TP: 1,570-1,600

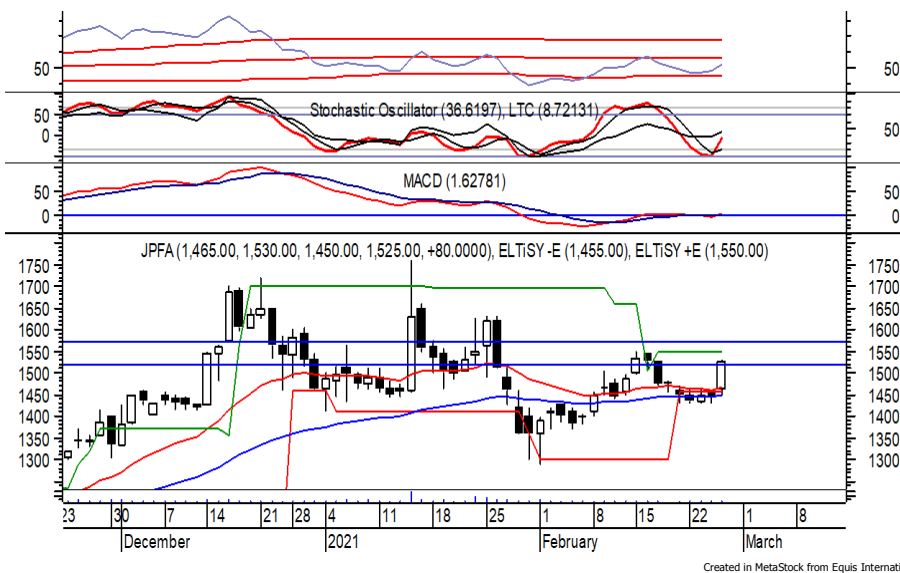

JPFA pada perdagangan kemarin ditutup menguat berada di level IDR 1,525.

Harga berpeluang melanjutkan penguatannya setelah belum mampu melewati EMA 50, di mana berpeluang menuju resistance level IDR 1,570 hingga IDR 1,600.

Stochastic yang mengalami bullish crossover memberikan peluang adanya penguatan.

- Rekomendasi** : Trading Buy
- Entry Level** : 1,500-1,525
- Take Profit** : 1,570-1,600
- Stop Loss** : 1,470

PT. United Tractors, Tbk.

(UNTR) β :

0.82

Price : 23,650

TP: 24,250-24,650



UNTR ditutup menguat pada perdagangan sebelumnya berada di level IDR 23,650.

Harga tampak sedang mencoba bertahan di atas support level IDR 22,500, di mana berpeluang berlanjut menguat menuju resistance level IDR 24,250 hingga IDR 24,650.

MACD yang mengalami golden cross memberikan peluang adanya penguatan.

Rekomendasi : Speculative Buy
Entry Level : 23,400-23,650
Take Profit : 24,250-24,650
Stop Loss : 23,100

PT. Bank Negara Indonesia (Persero), Tbk.

(BBNI) β :

1.99

Price : 6,075

TP: 6,275-6,400



BBNI sempat bergerak menguat pada perdagangan kemarin, namun akhirnya ditutup bertahan di IDR 6,075.

Harga tampak sedang mencoba bergerak melewati EMA 50, di mana berpeluang melanjutkan penguatannya menuju resistance level IDR 6,275 hingga IDR 6,400.

Stochastic yang mengalami bullish crossover memberikan peluang adanya penguatan. Kecuali harga berbalik melemah hingga di bawah IDR 5,900.

Rekomendasi : Speculative Buy
Entry Level : 5,975-6,075
Take Profit : 6,275-6,400
Stop Loss : 5,875

PT. Semen Indonesia (Persero), Tbk. (SMGR) β : 1.61 Price : 10,325 TP: 10,600-10,775



SMGR pada perdagangan sebelumnya ditutup menguat berada di level IDR 10,325.

Harga tampak sedang mencoba bertahan di atas MA 200, di mana berpeluang melanjutkan penguatannya menuju resistance level IDR 10,600 hingga IDR 10,775.

Bullish crossover yang terjadinya pada stochastic memberikan peluang adanya penguatan.

Rekomendasi : Buy on Weakness
Entry Level : 10,150-10,250
Take Profit : 10,600-10,775
Stop Loss : 9,900

PT. XL Axiata, Tbk. (EXCL) β : 1.01 Price : 2,220 TP: 2,300-2,340



EXCL ditutup menguat pada perdagangan sebelumnya berada di level IDR 2,220.

Harga tampak sedang mengalami konsolidasi dan mencoba bertahan di atas support level IDR 2,150, di mana berpeluang berlanjut menuju resistance level IDR 2,300 hingga IDR 2,340.

MACD yang mengalami golden cross memberikan peluang adanya penguatan. Kecuali harga berbalik melemah hingga di bawah IDR 2,140.

Rekomendasi : Buy on Weakness
Entry Level : 2,170-2,210
Take Profit : 2,300-2,340
Stop Loss : 2,130/2,100

Keterangan:

- Speculative Buy : Harga menyentuh support, harga dapat saja meneruskan pelemahan, tetapi berpotensi rebound jika harga gagal break support.
 - Buy : Harga bergerak rebound meninggalkan support level.
 - Trading Buy : Harga masih berpotensi naik, tetapi sudah mendekati resistance level.
 - Sell : Harga telah mencapai resistance level.
- Rekomendasi berdasarkan candlestick berlaku sampai 5 atau 8 hari ke depan (maksimal 10 hari), selebihnya dapat diartikan bahwa formasi candlestick gagal.

Research Division

Danny Eugene	Head of Research	danny.eugene@megasekuritas.id	+62 21 7917 5599	62431
Fadlillah Qudsi	Technical Analyst	fadlillah.qudsi@megasekuritas.id	+62 21 7917 5599	62035
Josua Lois Sinaga	Research Associate	josua.lois@megasekuritas.id	+62 21 7917 5599	62425

Retail Equity Sales Division

Carsum Kusmady	Head of Sales, Trading & Dealing	carsum.kusmady@megasekuritas.id	+62 21 7917 5599	62038
Andri Sumarno	Retail Equity Sales	andri@megasekuritas.id	+62 21 7917 5599	62045
Andrie Zainal Zen	Retail Equity Sales	andrie.zainal@megasekuritas.id	+62 21 7917 5599	62048
Brema Setyawan	Retail Equity Sales	brema.setyawan@megasekuritas.id	+62 21 7917 5599	62126
Dewi Suryani	Retail Equity Sales	dewi.suryani@megasekuritas.id	+62 21 7917 5599	62441
Ety Sulistyowati	Retail Equity Sales	ety.sulistyowati@megasekuritas.id	+62 21 7917 5599	62408
Fadel Muhammad Iqbal	Retail Equity Sales	fadel@megasekuritas.id	+62 21 7917 5599	62164
Syaifathir Muhamad	Retail Equity Sales	fathir@megasekuritas.id	+62 21 7917 5599	62179

Corporate Equity Division
Fixed Income Sales & Trading

Tel. +62 7917 5559-62 Fax. +62 21 7917 5965

Investment Banking

Tel. +62 21 7917 5599 Fax. +62 21 7919 3900

PT. Mega Capital Sekuritas
 Menara Bank Mega Lt. 2
 Jl. Kapt P. Tendean, Kav 12-14 A
 Jakarta Selatan 12790

DISCLAIMER

This Document is for information only and for the use of the recipient. It is not to be reproduced or copied or made available to others. Under no circumstances is it to be considered as an offer to sell or solicitation to buy any security. Any recommendation contained in this report may not be suitable for all investors and strictly a personal view and should not be used as a sole judgment for investment. Moreover, although the information contained herein has been obtained from sources believed to be reliable, its accuracy, completeness and reliability cannot be guaranteed. All rights reserved by PT Mega Capital Sekuritas.