

Indeks Harga Saham Gabungan (IHSG)

Range : 6,200 — 6,320



IHSG pada perdagangan kemarin ditutup melemah berada di level 6,251.

Indeks tampak sedang mengalami konsolidasi dan berpeluang berlanjut dengan bergerak menuju resistance level 6,320.

Stochastic berada di wilayah netral dengan kecenderungan menguat, namun jika indeks berbalik melemah berpotensi menguji support level di 6,200.

Hari ini diperkirakan indeks kembali fluktuatif cenderung menguat terbatas.

Level	Support	Resistance
I	6,200	6,320
II	6,175	6,375
III	6,125	6,435

Top Active			Top Foreign Buy			Top Foreign Sell			Top Leading		
Code	Close	Freq	Code	Close	Value	Code	Close	Value	Code	IDX Pts	Chg (%)
AGRO	1,415	71,189	TLKM	3,480	307,562,830	BBCA	33,625	-149,933,630	AMRT	4.8	15.5
BANK	1,785	58,409	ANTM	2,910	272,661,955	ASII	5,625	-128,490,162	BANK	3.5	21.4
ANTM	2,910	53,364	BBTN	2,100	119,495,819	ICBP	8,650	-51,537,942	ARTO	3.5	3.7
TLKM	3,480	43,013	AGRO	1,415	63,841,763	BMRI	6,375	-29,946,758	AGRO	2.8	12.3
BBRI	4,730	29,931	MDKA	2,680	55,776,245	ARTO	10,525	-23,197,740	MEGA	2.4	3.8
TINS	2,280	28,211	BBRI	4,730	36,749,714	BBYB	810	-21,567,866	Top Lagging		
ASII	5,625	23,509	BJTM	885	20,222,685	EXCL	2,160	-20,856,416	Code	IDX Pts	Chg (%)
BJTM	885	23,073	BBNI	6,075	13,816,300	PGAS	1,425	-20,429,140	BBCA	-10.5	-1.5
BRIS	2,820	21,500	MYOR	2,650	8,504,115	SMRA	845	-19,021,799	BBRI	-6.3	-1.3
IPTV	272	19,997	TCPI	9,075	6,043,433	INDF	6,100	-18,841,073	TPIA	-5.7	-3.7
									BRPT	-3.6	-4.2
									ASII	-3.5	-1.7

PT. Bank Negara Indonesia (Persero), Tbk. (BBNI) β : 1.98 Price : 6,075 TP: 6,275-6,400

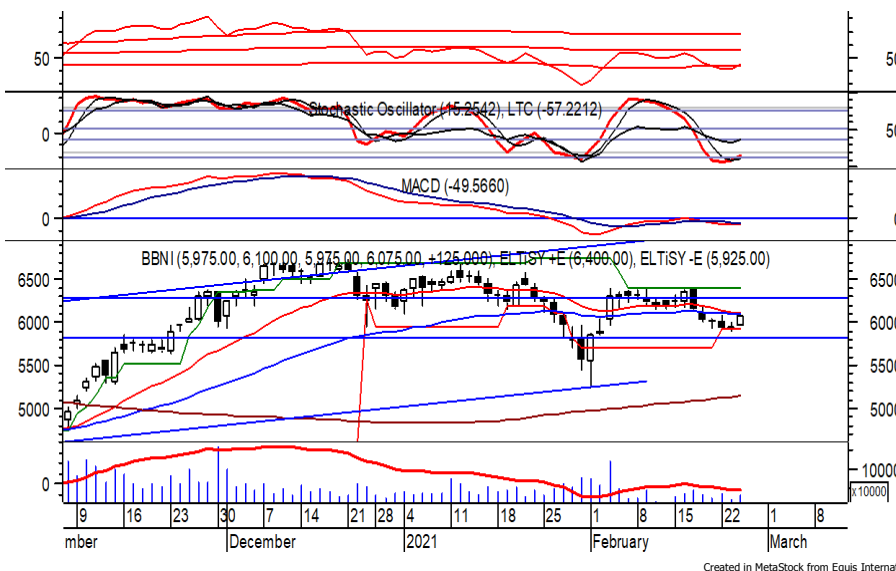

BBNI pada perdagangan kemarin mampu ditutup menguat berada di level IDR 6,075.

Harga tampak sedang mengalami konsolidasi dan mencoba bertahan di atas support level IDR 5,925.

Stochastic yang mengalami bullish crossover memberikan peluang adanya penguatan.

Kecuali harga berbalik melemah hingga di bawah IDR 5,900.

Rekomendasi : Speculative Buy
Entry Level : 5,975-6,075
Take Profit : 6,275-6,400
Stop Loss : 5,875

PT. Bank Syariah Indonesia, Tbk.

(BRIS) β : N/A

Price : 2,820

TP: 2,910-3,020

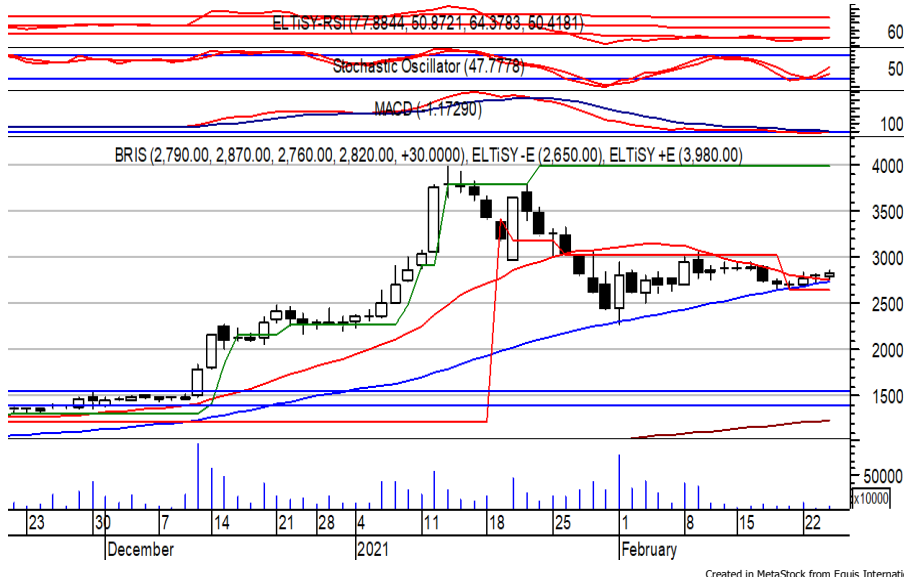

BRIS mampu ditutup menguat pada perdagangan sebelumnya berada di level IDR 2,820.

Harga tampak sedang mencoba bertahan di atas EMA 50, di mana berpeluang melanjutkan penguatannya dan bergerak menuju resistance level IDR 2,910 hingga IDR 3,020.

Stochastic berada di wilayah netral dengan kecenderungan menguat. Kecuali melemah di bawah IDR 2,700.

- Rekomendasi** : Speculative Buy
- Entry Level** : 2,760-2,820
- Take Profit** : 2,910-3,020
- Stop Loss** : 2,690/2,640

PT. Waskita Karya (Persero), Tbk.

(WSKT) β : 3.01

Price : 1,465

TP: 1,520-1,550

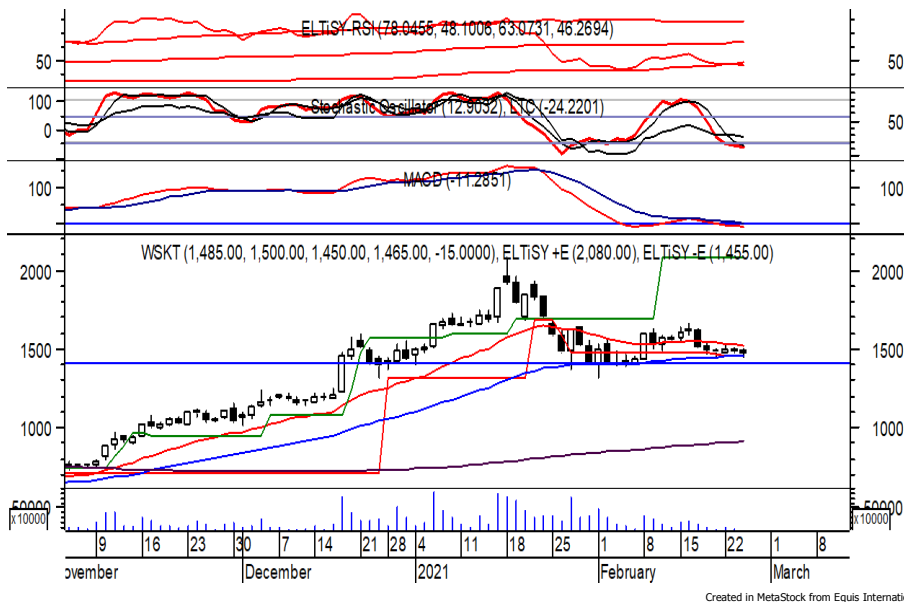

WSKT pada perdagangan kemarin ditutup melemah berada di level IDR 1,465.

Harga tampak sedang mengalami konsolidasi dan sedang mencoba bertahan di atas EMA 50, di mana berpeluang menguat menuju resistance level IDR 1,520 hingga IDR 1,550.

Stochastic mengindikasikan terjadinya bullish crossover dan berpeluang menguat. Kecuali harga kembali melemah hingga di bawah IDR 1,405.

- Rekomendasi** : Buy on Weakness
- Entry Level** : 1,430-1,450
- Take Profit** : 1,520-1,550
- Stop Loss** : 1,400/1,380

PT. Semen Indonesia (Persero), Tbk. (SMGR) β : 1.63 Price : 10,275 TP: 10,600-10,775



SMGR kembali ditutup melemah pada perdagangan sebelumnya berada di IDR 10,275.

Harga tampak sedang mencoba bertahan di atas MA 200, di mana berpeluang melanjutkan penguatannya menuju resistance level IDR 10,600 hingga IDR 10,775.

Stochastic menunjukkan kejenuhan harga terhadap aksi jual dan berpeluang menguat dalam jangka pendek.

Rekomendasi : Buy on Weakness
Entry Level : 10,150-10,250
Take Profit : 10,600-10,775
Stop Loss : 9,900

PT. Telekomunikasi Indonesia (Persero), Tbk. (TLKM) β : 0.76 Price : 3,480 TP: 3,600-3,640



TLKM pada perdagangan kemarin mampu ditutup menguat tipis berada di level IDR 3,480.

Harga berpeluang melanjutkan penguatannya dan bergerak menuju resistance level IDR 3,600 hingga IDR 3,640.

MACD yang mengalami golden cross memberikan peluang terjadinya penguatan. Kecuali harga berbalik melemah hingga di bawah IDR 3,380.

Rekomendasi : Buy on Weakness
Entry Level : 3,410-3,450
Take Profit : 3,600-3,640
Stop Loss : 3,360

Keterangan:

- Speculative Buy : Harga menyentuh support, harga dapat saja meneruskan pelemahan, tetapi berpotensi rebound jika harga gagal break support.
 - Buy : Harga bergerak rebound meninggalkan support level.
 - Trading Buy : Harga masih berpotensi naik, tetapi sudah mendekati resistance level.
 - Sell : Harga telah mencapai resistance level.
- Rekomendasi berdasarkan candlestick berlaku sampai 5 atau 8 hari ke depan (maksimal 10 hari), selebihnya dapat diartikan bahwa formasi candlestick gagal.

Research Division

Danny Eugene	Head of Research	danny.eugene@megasekuritas.id	+62 21 7917 5599	62431
Fadlillah Qudsi	Technical Analyst	fadlillah.qudsi@megasekuritas.id	+62 21 7917 5599	62035
Josua Lois Sinaga	Research Associate	josua.lois@megasekuritas.id	+62 21 7917 5599	62425

Retail Equity Sales Division

Carsum Kusmady	Head of Sales, Trading & Dealing	carsum.kusmady@megasekuritas.id	+62 21 7917 5599	62038
Andri Sumarno	Retail Equity Sales	andri@megasekuritas.id	+62 21 7917 5599	62045
Andrie Zainal Zen	Retail Equity Sales	andrie.zainal@megasekuritas.id	+62 21 7917 5599	62048
Brema Setyawan	Retail Equity Sales	brema.setyawan@megasekuritas.id	+62 21 7917 5599	62126
Dewi Suryani	Retail Equity Sales	dewi.suryani@megasekuritas.id	+62 21 7917 5599	62441
Ety Sulistyowati	Retail Equity Sales	ety.sulistyowati@megasekuritas.id	+62 21 7917 5599	62408
Fadel Muhammad Iqbal	Retail Equity Sales	fadel@megasekuritas.id	+62 21 7917 5599	62164
Syaifathir Muhamad	Retail Equity Sales	fathir@megasekuritas.id	+62 21 7917 5599	62179

Corporate Equity Division
Fixed Income Sales & Trading

Tel. +62 7917 5559-62 Fax. +62 21 7917 5965

Investment Banking

Tel. +62 21 7917 5599 Fax. +62 21 7919 3900

PT. Mega Capital Sekuritas
 Menara Bank Mega Lt. 2
 Jl. Kapt P. Tendean, Kav 12-14 A
 Jakarta Selatan 12790

DISCLAIMER

This Document is for information only and for the use of the recipient. It is not to be reproduced or copied or made available to others. Under no circumstances is it to be considered as an offer to sell or solicitation to buy any security. Any recommendation contained in this report may not be suitable for all investors and strictly a personal view and should not be used as a sole judgment for investment. Moreover, although the information contained herein has been obtained from sources believed to be reliable, its accuracy, completeness and reliability cannot be guaranteed. All rights reserved by PT Mega Capital Sekuritas.