

Indeks Harga Saham Gabungan (IHSG)

Range : 5,770 — 6,000



IHSG pada perdagangan akhir pekan kemarin kembali ditutup melemah berada di level 5,862.

Indeks tampak sedang bergerak melewati EMA 50, di mana berpotensi melanjutkan pelemahannya menuju support level 5,770.

Akan tetapi stochastic yang mengalami kejenuhan terhadap aksi jual berpeluang menghambat laju pelemahan indeks dan bergerak menuju 6,000. Hari ini diperkirakan indeks bergerak fluktuatif dengan kecenderungan melemah terbatas.

Level	Support	Resistance
I	5,770	6,000
II	5,710	6,065
III	5,635	6,125

Top Active			Top Foreign Buy			Top Foreign Sell			Top Leading		
Code	Close	Freq	Code	Close	Value	Code	Close	Value	Code	IDX Pts	Chg (%)
FILM	364	68,054	ANTM	2,220	80,578,589	BMRI	6,575	-430,223,788	MDKA	5.1	11.4
BBRI	4,180	60,503	INCO	5,500	44,625,310	BBRI	4,180	-328,218,081	ARTO	2.9	4.7
BRIS	2,440	55,164	PTBA	2,580	35,546,808	BBCA	33,800	-99,747,000	SMMA	2.6	3.9
ANTM	2,220	51,702	MNCN	1,035	22,714,555	INDF	6,050	-64,109,028	DCII	2.5	19.7
BMRI	6,575	34,426	ITMG	12,250	18,004,812	BBNI	5,550	-48,483,588	SCMA	1.9	6.9
BCAP	138	30,485	MDKA	2,550	15,692,131	TLKM	3,110	-45,070,605	Top Lagging		
TLKM	3,110	30,027	BJBR	1,470	13,061,383	TBIG	2,240	-38,757,454	Code	IDX Pts	Chg (%)
WSKT	1,415	28,834	TOWR	960	11,751,930	ICBP	9,100	-37,656,292	BBRI	-31.8	-6.5
BBNI	5,550	28,437	AKRA	2,840	11,751,077	CPIN	5,750	-31,618,583	BMRI	-19.7	-6.7
PGAS	1,345	27,033	ASII	6,100	11,500,760	UNVR	6,925	-27,858,360	BBCA	-15.3	-2.0
									TLKM	-11.6	-4.0
									ASII	-6.4	-2.8

PT. Surya Citra Media, Tbk.

(SCMA) β : 1.86 Price : 2,180 TP: 2,250-2,310

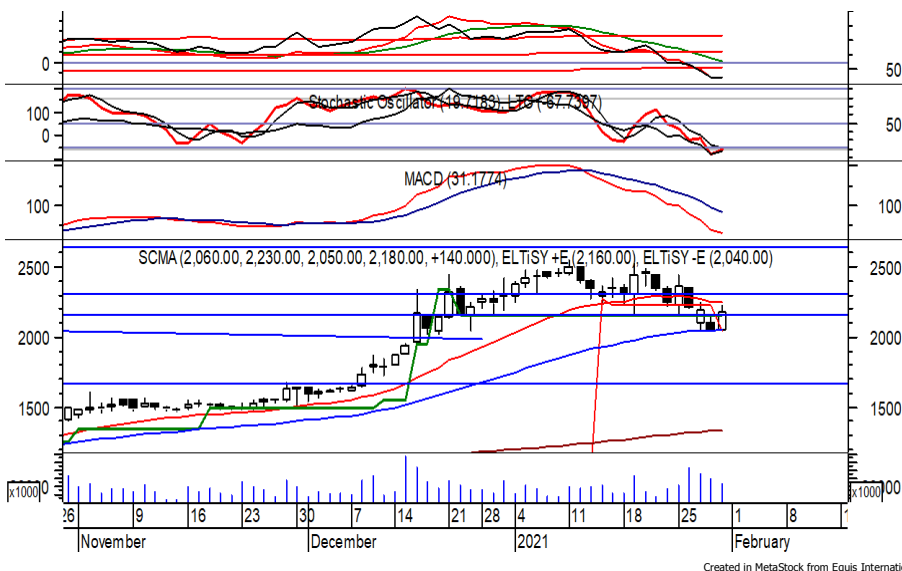

SCMA mampu ditutup menguat pada perdagangan sebelumnya berada di level IDR 2,180.

Harga berpeluang melanjutkan penguatannya setelah belum mampu melewati EMA 50, di mana berpeluang menuju resistance level IDR 2,250 hingga IDR 2,310.

Stochastic yang mengindikasikan terjadinya bullish crossover memberikan peluang penguatan.

Rekomendasi : Buy on Weakness
Entry Level : 2,100-2,150
Take Profit : 2,250-2,310
Stop Loss : 2,030/1,990

PT. Telekomunikasi Indonesia (Persero), Tbk. (TLKM) β : **0.76** Price : **3,110** TP: **3,240-3,300**

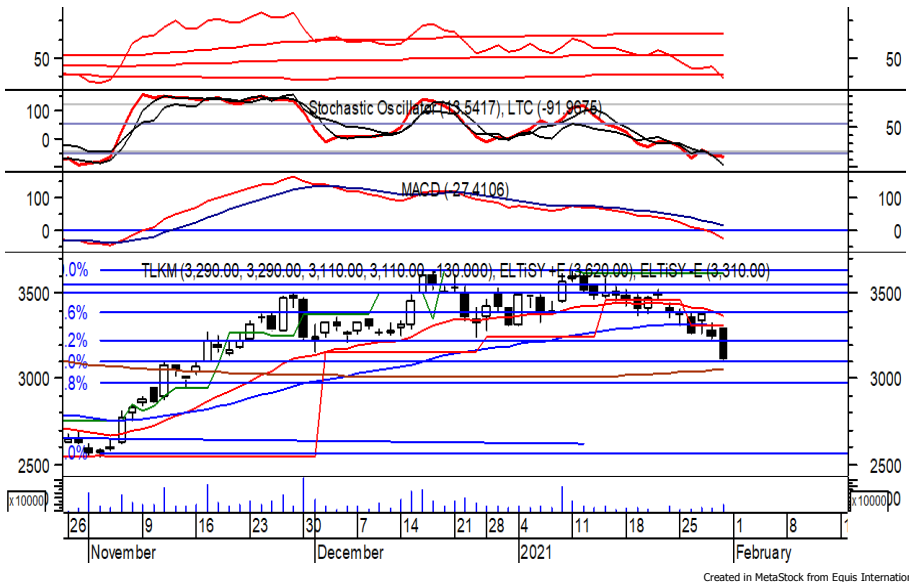

TLKM sempat dibuka menguat di awal perdagangan sebelumnya, namun akhirnya ditutup melemah berada di IDR 3,100.

Harga berpotensi menguji MA 200 yang jika mampu bertahan di atasnya, berpeluang menguat dan bergerak menuju resistance level IDR 3,240 hingga IDR 3,300.

Kecuali harga kembali melemah hingga di bawah IDR 3,000.

Rekomendasi : Buy on Weakness
Entry Level : 3,050-3,080
Take Profit : 3,240-3,300
Stop Loss : 2,950

PT. Bank BTPN Syariah, Tbk. (BTPS) β : **N/A** Price : **3,400** TP: **3,550-3,600**



Sempat dibuka menguat di awal perdagangan akhir pekan kemarin, BTPS kembali ditutup bertahan di IDR 3,400.

Harga tampak sedang mengalami konsolidasi dan mencoba bertahan di atas MA 200, di mana berpeluang menguat menuju resistance level IDR 3,550 hingga IDR 3,600.

Stochastic yang mengalami bullish crossover memberikan peluang terjadinya penguatan.

Rekomendasi : Speculative Buy
Entry Level : 3,350-3,400
Take Profit : 3,550-3,600
Stop Loss : 3,290

PT. Astra International, Tbk. (ASII) β : 1.42 Price : 6,100 TP: 6,300-6,450



ASII pada perdagangan sebelumnya ditutup melemah berada di level IDR 6,100.

Harga tampak sedang mencoba bertahan di atas EMA 50, di mana berpeluang menguat dan bergerak menuju resistance level IDR 6,300 hingga IDR 6,450.

Stochastic yang mengindikasikan terjadinya bullish crossover memberikan peluang untuk menguat.

Rekomendasi : Speculative Buy
Entry Level : 5,950-6,100
Take Profit : 6,300-6,450
Stop Loss : 5,775

PT. AKR Corporindo, Tbk. (AKRA) β : 1.71 Price : 2,840 TP: 2,950-3,010



AKRA mampu ditutup menguat pada perdagangan sebelumnya berada di IDR 2,840.

Harga tampak sedang mencoba bertahan di atas support level IDR 2,740, di mana berpeluang kembali menguat dan bergerak menuju resistance level IDR 2,950 hingga IDR 3,010.

Bullish harami cross yang terbentuk memberikan peluang untuk menguat. Kecuali harga berbalik melemah hingga di bawah IDR 2,680.

Rekomendasi : Buy on Weakness
Entry Level : 2,740-2,800
Take Profit : 2,950-3,010
Stop Loss : 2,670

Keterangan:

- Speculative Buy : Harga menyentuh support, harga dapat saja meneruskan pelemahan, tetapi berpotensi rebound jika harga gagal break support.
 - Buy : Harga bergerak rebound meninggalkan support level.
 - Trading Buy : Harga masih berpotensi naik, tetapi sudah mendekati resistance level.
 - Sell : Harga telah mencapai resistance level.
- Rekomendasi berdasarkan candlestick berlaku sampai 5 atau 8 hari ke depan (maksimal 10 hari), selebihnya dapat diartikan bahwa formasi candlestick gagal.

Research Division

Danny Eugene	Head of Research	danny.eugene@megasekuritas.id	+62 21 7917 5599	62431
Fadlillah Qudsi	Technical Analyst	fadlillah.qudsi@megasekuritas.id	+62 21 7917 5599	62035
Josua Lois Sinaga	Research Associate	josua.lois@megasekuritas.id	+62 21 7917 5599	62425

Retail Equity Sales Division

Carsum Kusmady	Head of Sales, Trading & Dealing	carsum.kusmady@megasekuritas.id	+62 21 7917 5599	62038
Andri Sumarno	Retail Equity Sales	andri@megasekuritas.id	+62 21 7917 5599	62045
Andrie Zainal Zen	Retail Equity Sales	andrie.zainal@megasekuritas.id	+62 21 7917 5599	62048
Brema Setyawan	Retail Equity Sales	brema.setyawan@megasekuritas.id	+62 21 7917 5599	62126
Dewi Suryani	Retail Equity Sales	dewi.suryani@megasekuritas.id	+62 21 7917 5599	62441
Ety Sulistyowati	Retail Equity Sales	ety.sulistyowati@megasekuritas.id	+62 21 7917 5599	62408
Fadel Muhammad Iqbal	Retail Equity Sales	fadel@megasekuritas.id	+62 21 7917 5599	62164
Syaifathir Muhamad	Retail Equity Sales	fathir@megasekuritas.id	+62 21 7917 5599	62179

Corporate Equity Division
Fixed Income Sales & Trading

Tel. +62 7917 5559-62 Fax. +62 21 7917 5965

Investment Banking

Tel. +62 21 7917 5599 Fax. +62 21 7919 3900

PT. Mega Capital Sekuritas
 Menara Bank Mega Lt. 2
 Jl. Kapt P. Tendean, Kav 12-14 A
 Jakarta Selatan 12790

DISCLAIMER

This Document is for information only and for the use of the recipient. It is not to be reproduced or copied or made available to others. Under no circumstances is it to be considered as an offer to sell or solicitation to buy any security. Any recommendation contained in this report may not be suitable for all investors and strictly a personal view and should not be used as a sole judgment for investment. Moreover, although the information contained herein has been obtained from sources believed to be reliable, its accuracy, completeness and reliability cannot be guaranteed. All rights reserved by PT Mega Capital Sekuritas.