

**Indeks Harga Saham Gabungan (IHSG)**

**Range : 6,075 — 6,250**



IHSG kembali ditutup melemah pada perdagangan kemarin melanjutkan pelemahan yang terjadi sebelumnya.

Indeks tampak sedang bergerak melewati EMA 20, di mana berpotensi melanjutkan pelemahannya dan bergerak menuju support level 6,075 hingga 6,000.

MACD cenderung melemah. Namun stochastic yang mengalami oversold berpeluang menghambat laju pelemahan indeks. Hari ini diperkirakan indeks kembali fluktuatif, cenderung melemah terbatas.

Level	Support	Resistance
I	6,075	6,250
II	6,000	6,320
III	5,940	6,400

Top Active			Top Foreign Buy			Top Foreign Sell			Top Leading		
Code	Close	Freq	Code	Close	Value	Code	Close	Value	Code	IDX Pts	Chg (%)
ANTM	2,670	119,493	BMRI	7,375	363,897,783	BBCA	34,100	-322,788,928	BRPT	6.1	7.6
BBKP	530	69,958	BBRI	4,650	85,267,069	ANTM	2,670	-39,714,960	BMRI	3.0	1.0
BRIS	3,020	52,670	MDKA	2,490	73,794,447	TLKM	3,260	-28,716,505	TPIA	2.3	1.5
TINS	2,080	35,335	ASII	6,350	49,096,060	TBIG	2,100	-26,261,708	MYOR	1.6	2.9
BBRI	4,650	31,112	INKP	12,800	34,278,527	ERAA	2,680	-22,546,667	MIKA	1.4	4.2
WSKT	1,475	29,758	BJBR	1,635	21,368,246	PWON	486	-20,346,441	Top Lagging		
PGAS	1,535	28,395	BBKP	530	20,611,771	CTRA	945	-19,537,856	Code	IDX Pts	Chg (%)
AGRO	1,000	26,103	UNTR	23,950	20,382,075	TINS	2,080	-19,306,821	BBCA	-22.7	-3.1
TLKM	3,260	25,938	MNCN	1,120	17,397,281	MIKA	2,760	-19,072,672	BBRI	-13.8	-2.7
BJTM	785	25,309	INTP	15,250	16,252,665	ICBP	9,500	-17,166,000	TLKM	-9.4	-3.3
									EMTK	-5.1	-5.6
									ASII	-4.4	-1.9

**PT. United Tractors, Tbk.**

**(UNTR)  $\beta$  :**

**0.70**

**Price :**

**23,950**

**TP:**

**25,175-25,750**



UNTR ditutup melemah pada perdagangan sebelumnya berada di level 23,950.

Harga tampak sedang mencoba bertahan di atas support level IDR 23,600, di mana berpeluang menguat menuju resistance level IDR 25,175 hingga IDR 25,750.

Stochastic yang mengindikasikan terjadinya bullish crossover memberikan peluang untuk menguat.

- Rekomendasi** : **Speculative Buy**
- Entry Level** : **23,700-24,000**
- Take Profit** : **25,175-25,750**
- Stop Loss** : **23,350**

## PT. Barito Pacific, Tbk.

(BRPT)  $\beta$  : 1.80 Price : 1,060 TP: 1,100-1,140

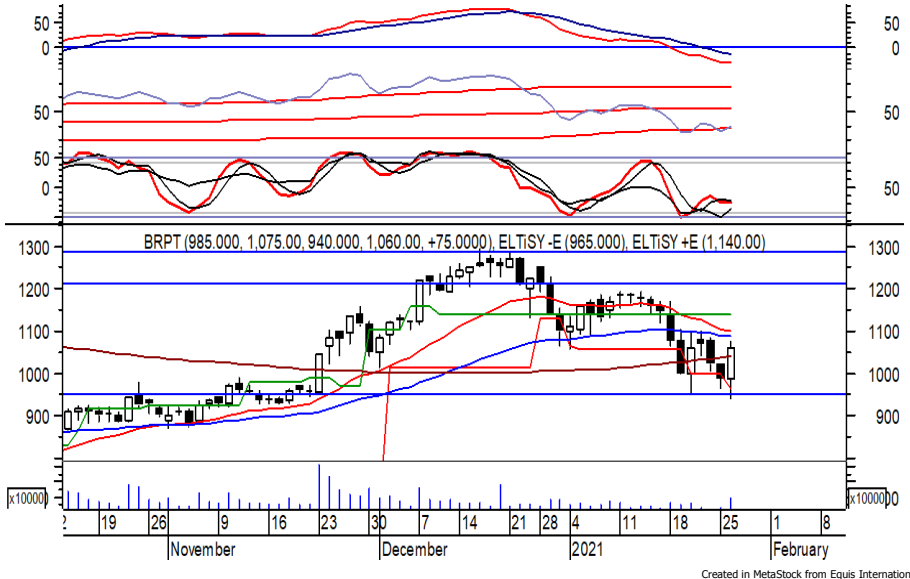

BRPT pada perdagangan sebelumnya ditutup menguat berada di level IDR 1,060.

Harga tampak sedang mencoba kembali bergerak di atas MA 200, di mana berpeluang melanjutkan penguatannya menuju resistance level IDR 1,100 hingga IDR 1,140.

RSI yang mulai bergerak meninggalkan oversold area memberikan peluang penguatan.

**Rekomendasi** : Speculative Buy  
**Entry Level** : 1,030-1,060  
**Take Profit** : 1,100-1,140  
**Stop Loss** : 990

## PT. Bukit Asam, Tbk.

(PTBA)  $\beta$  : 1.06 Price : 2,760 TP: 2,860-2,960



PTBA pada perdagangan sebelumnya mampu ditutup menguat berada di level IDR 2,760.

Harga tampak sedang mencoba bertahan di atas EMA 50, di mana berpeluang berlanjut menuju resistance level IDR 2,860 hingga IDR 2,960.

Stochastic yang mengindikasikan terjadinya bullish crossover memberikan peluang untuk menguat. Kecuali harga berbalik melemah hingga di bawah IDR 2,650.

**Rekomendasi** : Speculative Buy  
**Entry Level** : 2,700-2,760  
**Take Profit** : 2,860-2,960  
**Stop Loss** : 2,630/2,600

## PT. Merdeka Copper Gold, Tbk.

(MDKA)  $\beta$  :

0.57

Price : 2,490

TP: 2,610-  
2,690



MDKA mampu ditutup menguat pada perdagangan sebelumnya berada di level IDR 2,490.

Harga tampak sedang mengalami konsolidasi dan mencoba bertahan di atas IDR 2,410, di mana berpeluang melanjutkan penguatannya dan bergerak menuju resistance level IDR 2,610 hingga IDR 2,690.

Kecuali harga berbalik melemah hingga di bawah IDR 2,410.

**Rekomendasi** : Speculative Buy  
**Entry Level** : 2,460-2,490  
**Take Profit** : 2,610-2,690  
**Stop Loss** : 2,400

## PT. Tower Bersama Infrastruktur, Tbk.

(TBIG)  $\beta$  :

1.14

Price : 2,100

BF: 2,000-  
1,890



TBIG ditutup menguat pada perdagangan sebelumnya berada di level IDR 2,100.

Harga berpotensi mengalami koreksi dan bergerak menuju support level IDR 2,000 hingga IDR 1,890.

Stochastic yang mengalami bearish crossover berpotensi membawa harga melemah.

Kecuali mampu berbalik menguat hingga di atas IDR 2,270.

**Rekomendasi** : Sell on Strength  
**Exit Level** : 2,200-2,150  
**Bottom Fishing** : 2,000-1,890  
**Buy Back** : 2,300

### Keterangan:

**Speculative Buy** : Harga menyentuh support, harga dapat saja meneruskan pelemahan, tetapi berpotensi rebound jika harga gagal break support.

**Buy** : Harga bergerak rebound meninggalkan support level.

**Trading Buy** : Harga masih berpotensi naik, tetapi sudah mendekati resistance level.

**Sell** : Harga telah mencapai resistance level.

Rekomendasi berdasarkan candlestick berlaku sampai 5 atau 8 hari ke depan (maksimal 10 hari), selebihnya dapat diartikan bahwa formasi candlestick gagal.

**Research Division**

Danny Eugene	Head of Research	danny.eugene@megasekuritas.id	+62 21 7917 5599	62431
Fadlillah Qudsi	Technical Analyst	fadlillah.qudsi@megasekuritas.id	+62 21 7917 5599	62035
Josua Lois Sinaga	Research Associate	josua.lois@megasekuritas.id	+62 21 7917 5599	62425

**Retail Equity Sales Division**

Carsum Kusmady	Head of Sales, Trading & Dealing	carsum.kusmady@megasekuritas.id	+62 21 7917 5599	62038
Andri Sumarno	Retail Equity Sales	andri@megasekuritas.id	+62 21 7917 5599	62045
Andrie Zainal Zen	Retail Equity Sales	andrie.zainal@megasekuritas.id	+62 21 7917 5599	62048
Brema Setyawan	Retail Equity Sales	brema.setyawan@megasekuritas.id	+62 21 7917 5599	62126
Dewi Suryani	Retail Equity Sales	dewi.suryani@megasekuritas.id	+62 21 7917 5599	62441
Ety Sulistyowati	Retail Equity Sales	ety.sulistyowati@megasekuritas.id	+62 21 7917 5599	62408
Fadel Muhammad Iqbal	Retail Equity Sales	fadel@megasekuritas.id	+62 21 7917 5599	62164
Syaifathir Muhamad	Retail Equity Sales	fathir@megasekuritas.id	+62 21 7917 5599	62179

**Corporate Equity Division**
**Fixed Income Sales & Trading**

Tel. +62 7917 5559-62 Fax. +62 21 7917 5965

**Investment Banking**

Tel. +62 21 7917 5599 Fax. +62 21 7919 3900

**PT. Mega Capital Sekuritas**  
 Menara Bank Mega Lt. 2  
 Jl. Kapt P. Tendean, Kav 12-14 A  
 Jakarta Selatan 12790

**DISCLAIMER**

This Document is for information only and for the use of the recipient. It is not to be reproduced or copied or made available to others. Under no circumstances is it to be considered as an offer to sell or solicitation to buy any security. Any recommendation contained in this report may not be suitable for all investors and strictly a personal view and should not be used as a sole judgment for investment. Moreover, although the information contained herein has been obtained from sources believed to be reliable, its accuracy, completeness and reliability cannot be guaranteed. All rights reserved by PT Mega Capital Sekuritas.