

## Indeks Harga Saham Gabungan (IHSG)

Range : 6,105 — 6,160

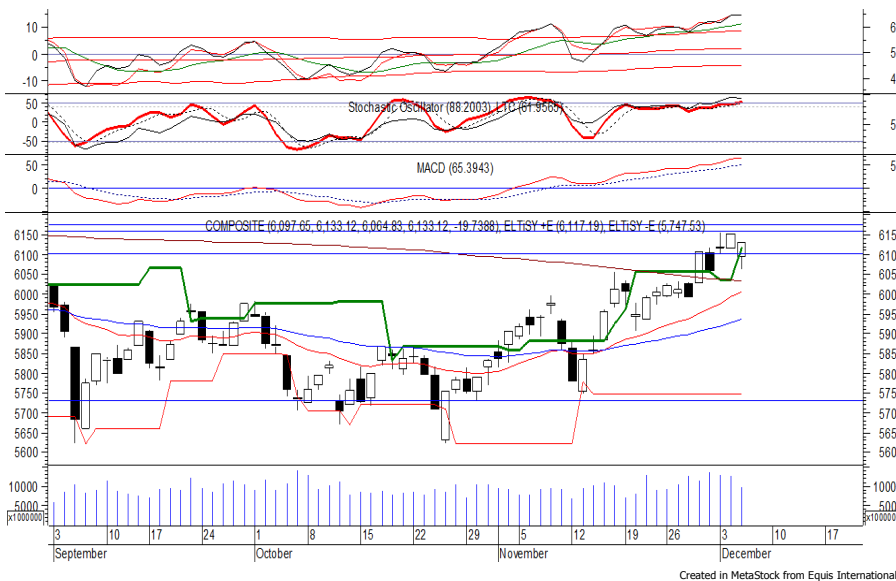

IHSG pada perdagangan kemarin ditutup melemah berada di level 6,133.

Kemampuan indeks bertahan di atas support level 6,105 memberikan peluang melanjutkan konsolidasi dengan bergerak menuju resistance level 6,160 hingga 6,175.

Akan tetapi jika indeks berbalik melemah dapat menguji kembali support level 6,105.

Hari ini diperkirakan indeks kembali fluktuatif cenderung menguat terbatas.

Level	Support	Resistance
I	6,105	6,160
II	6,080	6,175
III	6,055	6,195

Top Active			Top Foreign Buy			Top Foreign Sell			Top Leading		
Code	Close	Freq	Code	Close	Volume	Code	Close	Volume	Code	IDX Pts	Chg (%)
NUSA	372	21,752	BRMS	50	22,060,000	BBRI	3,650	-59,633,700	CPIN	8.8	9.7
ABBA	113	14,127	TINS	715	11,191,500	BUMI	136	-27,632,900	JPFA	2.4	10.8
BBRI	3,650	12,488	MAIN	1,410	10,807,200	ADRO	1,285	-22,538,000	GGRM	1.5	1.1
PGAS	2,060	11,930	JPFA	2,360	9,990,800	WEGE	222	-20,303,200	INPP	1.2	22.6
ADRO	1,285	10,730	ANTM	740	9,935,200	ENRG	77	-15,658,500	MABA	1.0	19.5
WSKT	1,735	9,924	BEST	191	6,066,800	BIPI	62	-15,063,000	Top Lagging		
ANTM	740	9,370	DEAL	540	5,130,000	BMRI	7,575	-10,325,988	Code	IDX Pts	Chg (%)
UNTR	29,725	9,169	ASRI	352	4,714,900	HOKI	600	-10,090,000	ASII	-7.3	-2.4
TLKM	3,770	8,444	WSKT	1,735	4,259,600	CPIN	6,800	-9,421,200	BBRI	-6.6	-1.6
PTBA	3,950	7,927	LPPF	5,200	4,223,876	KREN	645	-8,775,900	BMRI	-3.1	-1.0
									ANVR	-1.7	-0.6
									ACES	-1.7	-6.9

## PT Indika Energy Tbk (INDY)

b : 0.85 Price : 2,000 TP: 2,080-2,120



INDY pada perdagangan kemarin mampu ditutup menguat berada di level IDR 2,000.

Harga tampak sedang mencoba untuk mengakhiri konsolidasi dan berpeluang untuk berlanjut menguat menuju resistance level IDR 2,080 hingga IDR 2,120.

Stochastic yang bergerak meninggalkan wilayah oversold memberikan peluang terjadinya penguatan. Kecuali harga berbalik melemah di bawah IDR 1,950.

**Rekomendasi** : Speculative Buy  
**Entry Level** : 1,980-2,000  
**Take Profit** : 2,080-2,120  
**Stop Loss** : 1,945

**PT Adhi Karya Persero Tbk (ADHI) b : 1.15 Price : 1,540 BF: 1,495-1,460**

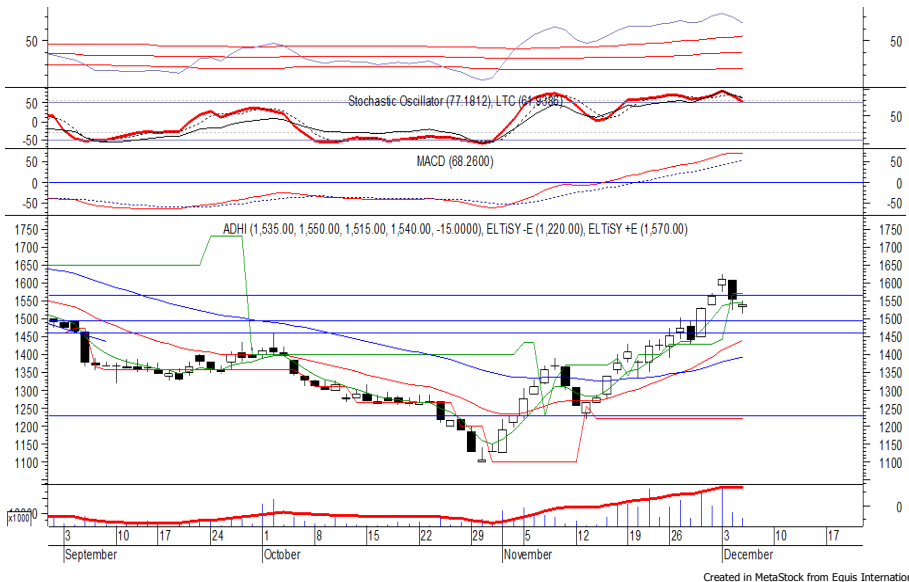

ADHI ditutup melemah pada perdagangan kemarin berada di level IDR 1,540.

Harga berpotensi untuk kembali melanjutkan pelemahannya setelah belum mampu bertahan di atas IDR 1,570, di mana berpotensi menuju support level IDR 1,495 hingga IDR 1,460.

Stochastic yang mengalami bearish crossover dan meninggalkan wilayah overbought berpotensi membawa harga melemah.

- Rekomendasi** : Sell on Strength
- Exit Level** : 1,570-1,550
- Bottom Fishing** : 1,495-1,460
- Buy Back** : 1,600/1,615

**PT Timah Tbk (TINS) b : 1.17 Price : 715 TP: 740-765**

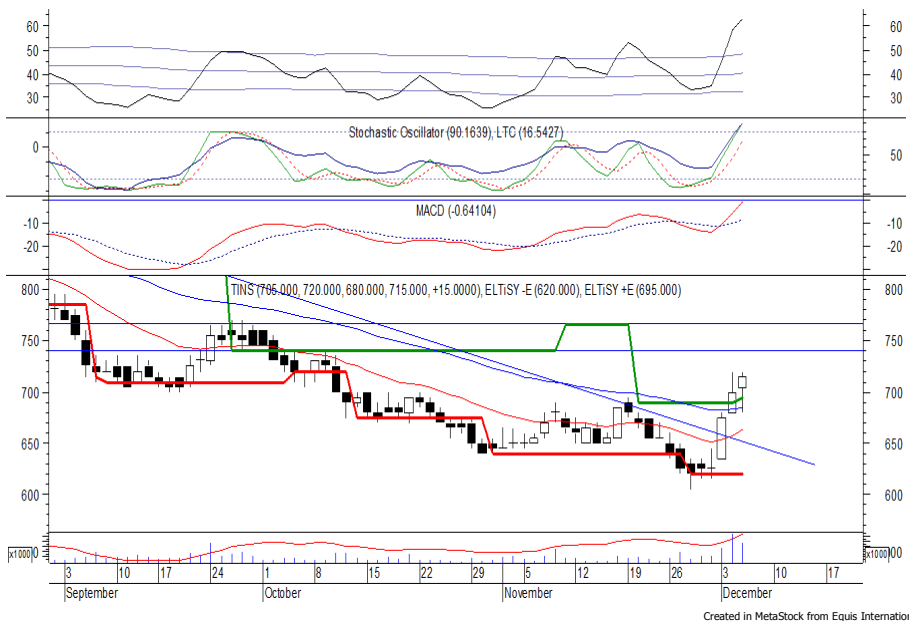

TINS mampu ditutup menguat pada perdagangan kemarin berada di level IDR 715.

Harga tampak sedang bergerak melewati resistance level IDR 690 dan/ atau mencoba bertahan di atas EMA50, di mana berpeluang untuk berlanjut menuju resistance level IDR 740 hingga IDR 765.

Akan tetapi jika harga berbalik melemah berpotensi menguji support level yang berada di IDR 675.

- Rekomendasi** : Trading Buy
- Entry Level** : 705-715
- Take Profit** : 740-765
- Stop Loss** : 685

## PT Astra International Tbk

(ASII)

b :

1.27

Price :

8,325

BF: 8,050-7,875

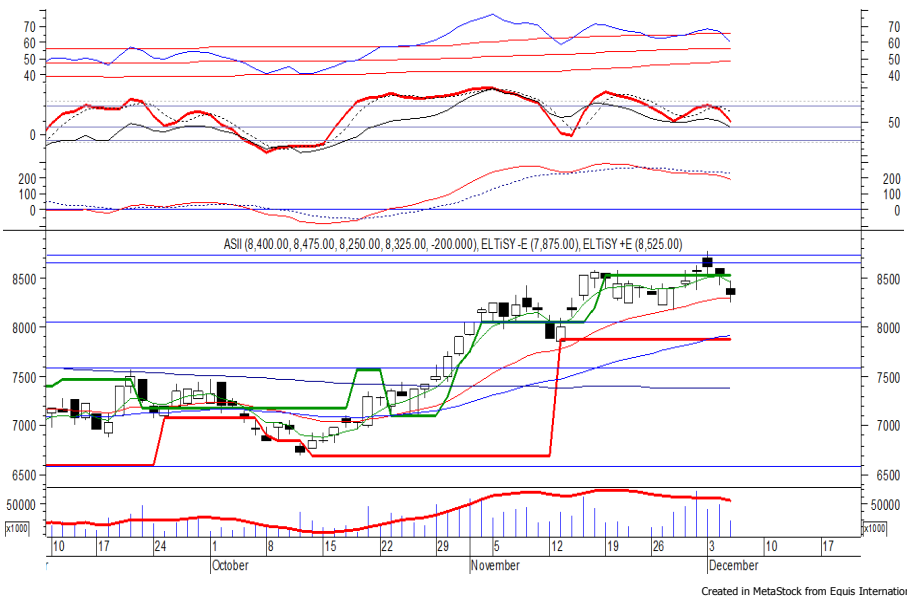

ASII kembali ditutup melemah pada perdagangan kemarin berada di level IDR 8,325.

Kegagalan harga bertahan di atas IDR 8,525, berpotensi melanjutkan pelemahannya menuju support level IDR 8,050 hingga IDR 7,875.

Stochastic yang mengalami bearish crossover dan juga negative divergence berpotensi membawa harga melemah. Kecuali harga mampu berbalik menguat di atas IDR 8,600.

**Rekomendasi** : Sell on Strength  
**Exit Level** : 8,475-8,375  
**Bottom Fishing** : 8,050-7,875  
**Buy Back** : 8,625

## PT Indah Kiat Pulp & Paper Corp Tbk

(INKP)

b :

1.49

Price :

11,600

TP: 12,200



INKP ditutup menguat tipis pada perdagangan kemarin berada di level IDR 11,600.

Harga berpeluang untuk melanjutkan rebound yang terjadi dan bergerak menuju resistance level IDR 12,200.

Stochastic yang mengalami bullish crossover dan bergerak meninggalkan wilayah oversold memberikan peluang untuk menguat.

Kecuali harga berbalik melemah di bawah IDR IDR 11,200.

**Rekomendasi** : Speculative Buy  
**Entry Level** : 11,450-11,600  
**Take Profit** : 12,200  
**Stop Loss** : 11,150

### Keterangan:

**Speculative Buy** : Harga menyentuh support, harga dapat saja meneruskan pelemahan, tetapi berpotensi rebound jika harga gagal break support.

**Buy** : Harga bergerak rebound meninggalkan support level.

**Trading Buy** : Harga masih berpotensi naik, tetapi sudah mendekati resistance level.

**Sell** : Harga telah mencapai resistance level.

Rekomendasi berdasarkan candlestick berlaku sampai 5 atau 8 hari ke depan (maksimal 10 hari), selebihnya dapat diartikan bahwa formasi candlestick gagal.

**Research Division**

Danny Eugene	Mining, Finance, Instructure	danny.eugene@megasekuritas.id	+62 21 7917 5599	62431
Helen	Consumer Goods, Basic Industry,	helen.vincentia@megasekuritas.id	+62 21 7917 5599	62035
Adrian M. Priyatna	Property, Agriculture, Misc. Indus-	adrian@megasekuritas.id	+62 21 7917 5599	62425
Qolbie Ardie	Economist	qolbie@megasekuritas.id	+62 21 7917 5599	62143
Fadlillah Qudsi	Technical Analyst	fadlillah.qudsi@megasekuritas.id	+62 21 7917 5599	62035

**Retail Equity Sales Division**

Hendry Kuswari	Head of Sales, Trading & Dealing	hendry@megasekuritas.id	+62 21 7917 5599	62038
Dewi Suryani	Retail Equity Sales	dewi.suryani@megasekuritas.id	+62 21 7917 5599	62441
Brema Setyawan	Retail Equity Sales	brema.setyawan@megasekuritas.id	+62 21 7917 5599	62126
Ety Sulistyowati	Retail Equity Sales	ety.sulistyowati@megasekuritas.id	+62 21 7917 5599	62408
Fadel M. Iqbal	Retail Equity Sales	fadel@megasekuritas.id	+62 21 7917 5599	62164
Andri Sumarno	Retail Equity Sales	andri@megasekuritas.id	+62 21 7917 5599	62045
Harini Citra	Retail Equity Sales	harini@megasekuritas.id	+62 21 7917 5599	62161
Syaifathir Muhammad	Retail Equity Sales	fathir@megasekuritas.id	+62 21 7917 5599	62179

**Corporate Equity Sales Division**

Rachmadian Iskandar Z	Corporate Equity Sales	rachmadian@megasekuritas.id	+62 21 7917 5599	62402
Ratna Wijayanti	Corporate Equity Sales	ratna.wijayanti@megasekuritas.id	+62 21 7917 5599	62055
Reza Mahendra	Corporate Equity Sales	reza.mahendra@megasekuritas.id	+62 21 7917 5599	62409

**Fixed Income Sales & Trading**

Tel. +62 7917 5559-62 Fax. +62 21 7917 5965

**Investment Banking**

Tel. +62 21 7917 5599 Fax. +62 21 7919 3900

**Kantor Pusat**

 Menara Bank Mega Lt. 2  
 Jl. Kapt P. Tendean, Kav 12-14 A  
 Jakarta Selatan 12790

**Pondok Indah**

 Plaza 5 Pondok Indah Blok D No. 15 Lt. 2  
 Jl. Margaguna Raya Pondok Indah  
 Jakarta Selatan

**Kelapa Gading**

 Ruko Gading Bukit Indah Lt.2  
 Jl. Bukit Gading Raya Blok A No. 26, Kelapa Gading  
 Jakarta Utara - 14240

**DISCLAIMER**

This Document is for information only and for the use of the recipient. It is not to be reproduced or copied or made available to others. Under no circumstances is it to be considered as an offer to sell or solicitation to buy any security. Any recommendation contained in this report may not be suitable for all investors and strictly a personal view and should not be used as a sole judgment for investment. Moreover, although the information contained herein has been obtained from sources believed to be reliable, its accuracy, completeness and reliability cannot be guaranteed. All rights reserved by PT Mega Capital Sekuritas.